



グレー



ブラック

LABIOSカバー3つのポイント!

ポイント1 前のテープ

カバーを掛ける際に前をわかりやすくする為、色付きのテープにしてあります。



ポイント2 ミラー部分の裏アテ

ミラー部分には、すれ防止の不織布を裏アテにしています。



ポイント3 ハンドル部分

ハンドル部分も生地を二重にして補強してあります。



1 PWC用ボートカバー

Kawasaki

| | | (税別) | |
|----------|----------------------------|------|-----------------|
| LA-K-B | SXR,750SXI | ブラック | ¥10,260 ¥9,500 |
| LA-K-S | SXR,750SXI | グレー | ¥10,260 ¥9,500 |
| LA-K-3B | STX 12F,15F,900,1100,1200R | ブラック | ¥19,440 ¥18,000 |
| LA-K-3S | STX 12F,15F,900,1100,1200R | グレー | ¥19,440 ¥18,000 |
| LA-K-4B | ULTRA LX/250/260/300,310X | ブラック | ¥19,440 ¥18,000 |
| LA-K-4S | ULTRA LX/250/260/300,310X | グレー | ¥19,440 ¥18,000 |
| LA-K-11B | ULTRA 310R | ブラック | ¥19,440 ¥18,000 |
| LA-K-11S | ULTRA 310R | シルバー | ¥19,440 ¥18,000 |
| LA-K-5B | ULTRA150/130 ※1 | ブラック | ¥20,520 ¥19,000 |
| LA-K-6B | 800X-2 ※1 | ブラック | ¥20,520 ¥19,000 |
| LA-K-7B | 650X-2 ※1 | ブラック | ¥20,520 ¥19,000 |
| LA-K-8B | ZXI ※1 | ブラック | ¥20,520 ¥19,000 |
| LA-K-9B | XI,X-4 ※1 | ブラック | ¥20,520 ¥19,000 |
| LA-K-10B | SC ※1 | ブラック | ¥20,520 ¥19,000 |

※1 納期2~3週間かかります。

YAMAHA

| | | (税別) | |
|-----------|------------------------------|------|-----------------|
| LA-Y-B | SJ ※1 | ブラック | ¥10,260 ¥9,500 |
| LA-Y-S | SJ ※1 | グレー | ¥10,260 ¥9,500 |
| LA-Y-1B | VX ALL (VXR/VXS含む) | ブラック | ¥19,440 ¥18,000 |
| LA-Y-1S | VX ALL (VXR/VXS含む) | グレー | ¥19,440 ¥18,000 |
| LA-Y-2B | GP,GPR ALL | ブラック | ¥20,520 ¥19,000 |
| LA-Y-2S | GP,GPR ALL | グレー | ¥20,520 ¥19,000 |
| LA-Y-3B | XL800,1200・XLT800,1200 | ブラック | ¥20,520 ¥19,000 |
| LA-Y-3S | XL800,1200・XLT800,1200 | グレー | ¥20,520 ¥19,000 |
| LA-Y-4B | FX140,160,SHO,クルーザー,FZS(-11) | ブラック | ¥19,440 ¥18,000 |
| LA-Y-4S | FX140,160,SHO,クルーザー,FZS(-11) | グレー | ¥19,440 ¥18,000 |
| LA-Y-12FB | FXシリーズ(12-13) | ブラック | ¥20,520 ¥19,000 |
| LA-Y-12FS | FXシリーズ(12-13) | グレー | ¥20,520 ¥19,000 |
| LA-Y-5B | FZR ※2 | ブラック | ¥20,520 ¥19,000 |
| LA-Y-SUVB | SUV ※2 | ブラック | ¥23,760 ¥22,000 |
| LA-Y-7B | TZ700 ※2 | ブラック | ¥20,520 ¥19,000 |
| LA-Y-8B | TZ800,RZ ※2 | ブラック | ¥20,520 ¥19,000 |
| LA-Y-9B | RA ※2 | ブラック | ¥20,520 ¥19,000 |
| LA-Y-10B | TL ※2 | ブラック | ¥20,520 ¥19,000 |
| LA-Y-11B | 650M ※2 | ブラック | ¥20,520 ¥19,000 |

※1 YAM 700FX/KAW 550SX,650SX,750SXIIにも適合します。

※2 納期2~3週間かかります。

SEA-DOO

| | | (税別) | |
|----------|--|------|-----------------|
| LA-S-1B | iSシリーズ('10-),GTX('10-),RXT('10-),WAKE215('10-) | ブラック | ¥20,520 ¥19,000 |
| LA-S-1S | iSシリーズ('10-),GTX('10-),RXT('10-),WAKE215('10-) | グレー | ¥20,520 ¥19,000 |
| LA-S-4B | GTX('09),RXT('09),GTI,WAKE155('09) ※1 | ブラック | ¥20,520 ¥19,000 |
| LA-S-4S | GTX('09),RXT('09),GTI,WAKE155('09) ※1 | グレー | ¥20,520 ¥19,000 |
| LA-S-11B | RXP-X(12-13) | ブラック | ¥19,440 ¥18,000 |
| LA-S-11S | RXP-X(12-13) | グレー | ¥19,440 ¥18,000 |
| LA-S-12B | GTI(12),GTR,WAKE155(11-13) | ブラック | ¥19,440 ¥18,000 |
| LA-S-12S | GTI(12),GTR,WAKE155(11-13) | グレー | ¥19,440 ¥18,000 |
| LA-S-13B | スパーク3人乗り | ブラック | ¥19,440 ¥18,000 |
| LA-S-13S | スパーク3人乗り | グレー | ¥19,440 ¥18,000 |
| LA-S-14B | スパーク2人乗り | ブラック | ¥19,440 ¥18,000 |
| LA-S-14S | スパーク2人乗り | グレー | ¥19,440 ¥18,000 |
| LA-S-2B | RXP,RX,HX | ブラック | ¥20,520 ¥19,000 |
| LA-S-5B | WAKE215 ※2 | ブラック | ¥20,520 ¥19,000 |
| LA-S-6 | XP,TX ※2 | ブラック | ¥20,520 ¥19,000 |
| LA-S-7 | 3D ※2 | ブラック | ¥20,520 ¥19,000 |
| LA-S-8 | SPX ※2 | ブラック | ¥20,520 ¥19,000 |
| LA-S-9 | GSX ※2 | ブラック | ¥20,520 ¥19,000 |
| LA-S-10 | LRV ※2 | ブラック | ¥23,760 ¥22,000 |

●上記掲載以外モデルも取扱しておりますが、カラーはブラックのみとなります。価格、納期につきましてはお問い合わせ下さい。
●防水、防炎で外部からの衝撃にも強い「ポリエステル基布&PVCコーティング」を使用

※1 WAKE155も使用できますがWAKEポールを収納してからご使用下さい。

※2 納期2~3週間かかります。

- メンテナンス
- アクセサリ
- ボディー**
- 吸気系
- エンジンガスカート
- 排気系
- 電装系
- ドライブライン
- ステアリングコントロール
- ウォータン/ヒールシ
- トレーラー
- トレーラーパーツ
- ヒッチメンバー
- サービス
- PWC
- SPORTS BOAT

船体カバー

- 船体カバー
- シートカバー
- デッキマット
- 39stars
- ボディー
- ドレスアップ
- ウェイクボールフィッシング



Jettribe®



2本のバックルベルトで固定



頑強な縫製



伸縮自在なショックコード



フード周りはソフトな裏地



パワー窓固定時



給油口フラップ



耐蝕ジッパー



パワーウィンドウホール



簡単装着のワンタッチバックル

プレミアム
ウォータークラフトカバー

保管用メッシュバッグ

1 ジェットライブ プレミアム ウォータークラフトカバー

(税別)

| | | | |
|-----------------|---|---------|---------|
| KW-5018W | KAW ULTRA LX/250/260/300 | ¥30,240 | ¥28,000 |
| SD-3018W | S-D 4TEC/GTX-L/RXT/WAKE 他 | ¥27,000 | ¥25,000 |
| SD-3021W | S-D GTX-L-IS/RXT-IS | ¥32,400 | ¥30,000 |
| YM-4023W | YAM VXスタンダード/クルーザーシート(10-)/VXR/VXS | ¥32,400 | ¥30,000 |
| YM-4019W | YAM FX-HO/SHO/FZR/FZS(-2011)スタンダード&クルーザーシート | ¥32,400 | ¥30,000 |
| YM-4024W | YAM FX H.O/SHOスタンダード&クルーザーシート(2012-) | ¥32,400 | ¥30,000 |

2 ジェットライブ スタンダード ウォータークラフトカバー

(税別)

| | | | |
|----------------|--------------------------------|---------|---------|
| YM-4012 | YAM FX140/FX160 (02-05) スタンダード | ¥25,920 | ¥24,000 |
| YM-4013 | YAM FX140/FX160 (03-05) クルーザー | ¥25,920 | ¥24,000 |
| YM-4018 | YAM VX110/DX | ¥25,920 | ¥24,000 |
| YM-4020 | YAM VXクルーザー | ¥25,920 | ¥24,000 |

- 全ての縫製は頑強なダブルステッチ。縫い目からの破れ、ほつれを防ぎます。
- 裏地は船体へのこすれ傷を防ぐソフトな仕上げで船体を包み込みます。
- 縫い目が剥き出しにならない、ナイロンペンディング処理。外部からの衝撃に縫い目を保護します。
- 布地に組み込まれたインターナルパイプはカバーのよれ、型崩れを防ぎます。
- 独自開発の丈夫で耐久性の高いCFM素材を採用。
- 給油口部は耐蝕ジッパー付きフラップでめくることが可能。カバーをかぶせたまま給油ができます。(ガスフラップは付いていない機種もあります。)
- 約3.8cmのナイロンベルトに頑強なバックルを装備。船底部にてしっかりと船体に固定できます。
- カバーの裾に組み込まれた、伸縮自在なショックコードが船体の周囲をしっかりと固定。
- カバー内側には、名前の記入ができるネームタグ付。
- 20%ナイロン・80%ポリエステル製
- 純正以外のステアリングには被らない場合があります。
- 白色等の明るいカラーのハルでは色移りする場合がございますので、ご確認の上ご使用下さい。

3 オプション(別売)カバー保管用メッシュバッグ

(税別)

| | | | |
|------------------|--------------------|--------|--------|
| JT-091304 | JETTRIBE船体カバー全モデル用 | ¥1,620 | ¥1,500 |
|------------------|--------------------|--------|--------|



- メンテナンス
- アクセサリ
- ボディー**
- 吸気系
- エンジン
ガスカート
- 排気系
- 電装系
- ドライブ
ライン
- ステアリング
コントロール
- ウォータージェット
/ヒールジ
- トレーラー
- トレーラー
パーツ
- ヒッチ
メンバー
- サービス
- P W C
- SPORTS
BOAT

Kawasaki



レッド

1 ジェットスキーカバー

(税別)

| | | | | |
|-------------|------------------|-----|---------|---------|
| J26060024BL | 800SX-R | ブルー | ¥11,340 | ¥10,500 |
| J26060024RD | 800SX-R | レッド | ¥11,340 | ¥10,500 |
| J26060025BL | STX-15F,12F | ブルー | ¥15,120 | ¥14,000 |
| J26060025RD | STX-15F,12F | レッド | ¥15,120 | ¥14,000 |
| J26060027BL | 800X-2 | ブルー | ¥12,960 | ¥12,000 |
| J26060027RD | 800X-2 | レッド | ¥12,960 | ¥12,000 |
| J26060028BL | ULTRA250/260/300 | ブルー | ¥15,984 | ¥14,800 |
| J26060028RD | ULTRA250/260/300 | レッド | ¥15,984 | ¥14,800 |

ブルー

YAMAHA



シルバー

ブルー

2 マリンジェットカバー

(税別)

907904826800 ブラック/グレー ¥22,680 ¥21,000

■MJ2012以降モデルALL(SJ除く)/FX/FZS/VXモデル(2011以前)

3 マリンジェットカバー

(税別)

| | | | | |
|--------------|---------------|------|---------|---------|
| 907904809800 | 650/700SJ | シルバー | ¥9,504 | ¥8,800 |
| 907904810300 | 650/700SJ | ブルー | ¥9,504 | ¥8,800 |
| 907904825600 | FX/FX Cruiser | ブルー | ¥21,384 | ¥19,800 |
| 907904826500 | VX110DX,110SP | シルバー | ¥21,384 | ¥19,800 |
| 907904826600 | VX110DX,110SP | ブルー | ¥21,384 | ¥19,800 |

SEA-DOO®

NEW



4 ウォータークラフトカバー

(税別)

280000555 SPARK 2人乗り ¥34,560 ¥32,000
280000617 SPARK 3人乗り ¥34,560 ¥32,000

■ブラック



5 ウォータークラフトカバー

(税別)

280000543 RXP-X(2012-) ¥34,560 ¥32,000

■ブラック/ライトグレー



6 ウォータークラフトカバー

(税別)

280000460 GTX is/GTX LTD is/RXT is ¥34,560 ¥32,000
280000586 RXT-X a5 ¥34,560 ¥32,000
280000472 GTX155/215,RXT-X260/RXT260(2010-) ¥34,560 ¥32,000

■ブラック/ライトグレー



Ⓐ

Ⓑ

7 ウォータークラフトカバー

(税別)

Ⓐ 280000461 WAKE PRO(2010-) ¥34,560 ¥32,000
Ⓑ 280000664 WAKE PRO(2010-) ¥34,560 ¥32,000

■Ⓐブラック/ヴァイパーレッド
■Ⓑブラック



8 ウォータークラフトカバー

(税別)

280000462 GTI>I SE(2006-2010),WAKE 155(2009-2010) ¥34,560 ¥32,000

280000598 GTI/GTS(2011-) ¥34,560 ¥32,000

■ブラック/ライトグレー



9 ウォータークラフトカバー

(税別)

280000369 WAKE 215(07-09) ¥34,560 ¥32,000

■モルタル/ブラック

- 船体カバー
- シート
カバー
- デッキ
マット
- 39stars
- ボディー
- ドレス
アップ
- ウェイクボール
フィッシング





既製シートカバー



1 **Kawasaki**
ULTRA150/130D.I (税別)
HT-SEW61 ￥15,120 ￥14,000



2 **Kawasaki**
ULTRA250/260/300 (クルーザーシート除く) (税別)
HT-SEW62 ￥22,680 ￥21,000



3 **Kawasaki**
1100STX(00-02) 900STX(01-02) (税別)
HT-SEW64 ￥22,680 ￥21,000



4 **Kawasaki**
STX-12F,15F(06-) (税別)
HT-SEW641 ￥22,680 ￥21,000



5 **Kawasaki**
1200STX-R (02-05), STX(03-05), 12F/15F(03-05) (税別)
HT-SEW64R ￥22,680 ￥21,000



6 **YAMAHA**
1200XL(98-99), 700XL/760XL(98-04) (税別)
HT-SEW782 ￥22,680 ￥21,000



7 **YAMAHA**
XLT1200(01-05), XLT800(02-04) (税別)
HT-SEW785 ￥22,680 ￥21,000



8 **YAMAHA**
GP (税別)
HT-SEW79 ￥18,360 ￥17,000



9 **YAMAHA**
GPR (税別)
HT-SEW791DBL ￥18,360 ￥17,000



10 **YAMAHA**
GPR (税別)
HT-SEW792 ￥18,360 ￥17,000



11 **YAMAHA**
FX140(02-04)/FX(05-07) (クルーザー除く) (税別)
HT-SEWFX ￥28,080 ￥26,000



12 **YAMAHA**
FX SHO (08-09) (税別)
HT-SEWFX1 ￥31,320 ￥29,000



13 **YAMAHA**
FX SHO(12-13)/HO(12-13) (税別)
HT-SEWFX11 ￥32,400 ￥30,000



14 **YAMAHA**
FX Cruiser(05-08) (税別)
HT-SEWFX2 ￥34,560 ￥32,000



15 **YAMAHA**
FX クルーザーHO(09-11) (税別)
HT-SEWFX2-V ￥34,560 ￥32,000



16 **YAMAHA**
FX Cruiser SHO(08-11), FX Cruiser High Output(09-11) (税別)
HT-SEWFX1C ￥34,560 ￥32,000



17 **YAMAHA**
FX CRUISER SHO(10-11) (税別)
HT-SEWFX1C-T ￥34,560 ￥32,000



18 **YAMAHA**
FX Cruiser HO / FX Cruiser SHO(2012) (税別)
HT-SEWFX21 ￥34,560 ￥32,000



19 **YAMAHA**
VX (クルーザー除く) (税別)
HT-SEWVX ￥22,680 ￥21,000



20 **YAMAHA**
VXS/VX DX/VX SP(11-12) (税別)
HT-SEWVX1 ￥23,760 ￥22,000



21 **YAMAHA**
VX CRUISER(07-) (税別)
HT-SEWVXC ￥34,560 ￥32,000



22 **YAMAHA**
VXR(11-12) (税別)
HT-SEWVXR ￥23,760 ￥22,000



23 **SEA-DOO**
GTX(96-99)/GTI(97-00)/GTS(01) (税別)
HT-SEW821 ￥22,680 ￥21,000



24 **SEA-DOO**
GTI(06-) (税別)
HT-SEW824 ￥16,200 ￥15,000



25 **SEA-DOO**
GTX4TEC(02-06)/DI(02)/RXT/RXT-X255(-09) (税別)
HT-SEW88 ￥25,920 ￥24,000



26 **SEA-DOO**
GTX (07-), GTX LTD(07-) (税別)
HT-SEW881 ￥27,000 ￥25,000



27 **SEA-DOO**
RXT is (09) (税別)
HT-SEW882 ￥34,560 ￥32,000



28 **SEA-DOO**
GTX LTD IS(09-12)/RXT-X AS 260&RXT IS 260(12)/GTX 155&215(12)/RXT-X 260&RXT 260(12)/AWAKE PRO215(12) (税別)
HT-SEW883 ￥34,560 ￥32,000



29 **SEA-DOO**
RXP-X(12) (税別)
HT-SEW892 ￥27,000 ￥25,000



30 **SEA-DOO**
GTX130(11)/GTI LTD 155,130&SE130,155(12)/GTS130(12) (税別)
HT-SEW884 ￥34,560 ￥32,000

- メンテナンス
- アクセサリ
- ボディー**
- 吸気系
- エンジンガasket
- 排気系
- 電装系
- ドライブライン
- ステアリングコントロール
- ウォータン/ヒルジ
- トレーラー
- トレーラーパーツ
- ヒッチメンバー
- サービス
- P W C
- SPORTS BOAT

シートカバー

- 船体カバー
- シートカバー**
- デッキマット
- 39stars
- ボディー
- ドレスアップ
- ウェイクボールフィッシング



オリジナルカラーオーダーシートカバー

主要シート素材一覧表 (その他の素材は当社ウェブサイトにてご確認ください。)

Vinyl Upholstery (ビニール)・・・純正によく似たマリンビニール素材です。



Carbon Fiber Upholstery (カーボン)・・・カーボン模様でツヤがあり今一番人気のある素材です。



Non-slip Upholstery (ノンスリップ)・・・グリップ力に優れたレース向け素材です。



Ostrich Upholstery (オーストリッチ)・・・財布やバッグによく使われるダチョウ生地です。

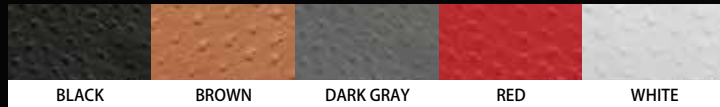

Croc Upholstery (ワニ柄)・・・財布やバッグによく使われるドレスアップ重視の素材です。



Phoenix Upholstery (フェニックス)・・・少しザラついた手触りの素材です。



Suede (スエード)・・・手袋や靴などに使われる起毛した皮革のような素材です。



- メンテナンス
- アクセサリ
- ボディー
- 吸気系
- エンジンガスカート
- 排気系
- 電装系
- ドライブライン
- ステアリングコントロール
- ウォーター/ヒールシ
- トレーラー
- トレーラーパーツ
- ヒッチメンバー
- サービス
- P W C
- SPORTS BOAT

シートカバー

- ⚠ 注文方法: 当社ウェブサイトより専用オーダー用紙をプリントアウトをして頂き、記入した用紙をFAXして下さい。その後、WEBまたはお電話でご注文下さい。
- ⚠ 納期: 標準納期2~4週間(注文が集中するハイシーズンや素材の在庫切れなどで納期が1ヶ月以上かかる場合があります。)

1 オリジナルシートカバー

| Kawasaki | | (税別) |
|--------------|--|-----------------|
| HT-SEW61-OR | ULTRA150/130D.I | ¥18,360 ¥17,000 |
| HT-SEW62-OR | ULTRA250/LX(07-08)/260X(09-13)/300X(11-14)/310X(14) | ¥25,920 ¥24,000 |
| HT-SEW621-OR | ULTRA 310R/310X SE(14) | ¥25,920 ¥24,000 |
| HT-SEW64-OR | 1100STX(00-02 DI含む)/900STX(01-02) | ¥25,920 ¥24,000 |
| HT-SEW641-OR | STX-12F,15F(06-) | ¥25,920 ¥24,000 |
| HT-SEW64R-OR | 1200STX-R(02-05)/STX(03-05)/12F/15F(05) | ¥25,920 ¥24,000 |
| SEA-DOD | | (税別) |
| HT-SEW821-OR | GTX(96-99)/GTI(97-00)/GTS(01) | ¥25,920 ¥24,000 |
| HT-SEW824-OR | GTI(06-) | ¥19,440 ¥18,000 |
| HT-SEW88-OR | GTX4TEC(02-06)/DI(02)/RXT/RXT-X255(09) | ¥29,160 ¥27,000 |
| HT-SEW881-OR | GTX(07-09)/GTX-L(08) | ¥30,240 ¥28,000 |
| HT-SEW882-OR | RXT-15(09)/RXT260 & RXT-X260(12-14) | ¥37,800 ¥35,000 |
| HT-SEW883-OR | GTX LIMITED IS(09-14)/GTX155,215(12-14)/WAKE PRO215(12-14) | ¥37,800 ¥35,000 |
| HT-SEW892-OR | RXP-X(12)/RXP-X 260 R5(13-14) | ¥30,240 ¥28,000 |
| HT-SEW884-OR | GTX130(11)/GTI LTD155,130&SE130,155(12-14)/GTS130(12-14)/GTR215(12-14) | ¥37,800 ¥35,000 |
| HT-SEW81-OR | SD SPARK 2人乗り | ¥22,680 ¥21,000 |
| HT-SEW811-OR | SD SPARK 3人乗り | ¥25,920 ¥24,000 |

| YAMAHA | | (税別) |
|---------------|---|-----------------|
| HT-SEW782-OR | XL1200(98-99)/XL700,760(98-04) | ¥25,920 ¥24,000 |
| HT-SEW785-OR | XLT1200(01-05)/XLT800(02-04) | ¥25,920 ¥24,000 |
| HT-SEW79-OR | GP800/GP1200 | ¥21,600 ¥20,000 |
| HT-SEW791-OR | GPR800/GPR1200 | ¥21,600 ¥20,000 |
| HT-SEW792-OR | GPR1300 | ¥21,600 ¥20,000 |
| HT-SEWFX-OR | FX140(02-04)/FX160(05-07)クルーザー除く | ¥31,320 ¥29,000 |
| HT-SEWFX1-OR | FX SHO(08-09) | ¥34,560 ¥32,000 |
| HT-SEWFX2-OR | FXクルーザーHO(05-08)/FX160クルーザー(05-08) | ¥37,800 ¥35,000 |
| HT-SEWFX1C-OR | FXクルーザーSHO(08-09) | ¥37,800 ¥35,000 |
| HT-SEWFX21-OR | FXクルーザーHO(12-14)/FXクルーザーSHO(12-14)/SVHO(14) | ¥37,800 ¥35,000 |
| HT-SEWVX-OR | VXI(05-09)/VXS,DX,SP(11) | ¥25,920 ¥24,000 |
| HT-SEWVX1-OR | VX5/VX DX/VX SP(11-14) | ¥27,000 ¥25,000 |
| HT-SEWVXC-OR | VXクルーザー(06-11) | ¥37,800 ¥35,000 |
| HT-SEWVXR-OR | VXR(11-14) | ¥27,000 ¥25,000 |

※その他モデルも発注可能です。お問い合わせ下さい。



1 KAW ULTRA250/ULTRA LX(07-09)/260/300
シートカバー (税別)

AZSEW62 ノンスリップブラック×カーボンシルバー ¥37,800 ¥35,000
AZSEW62-OR オリジナルオーダー ¥41,040 ¥38,000



2 KAW ULTRA LX
シートカバー (税別)

AZSEW62C カーボンブラック×カーボンシルバー ¥38,880 ¥36,000
AZSEW62C-OR オリジナルオーダー ¥42,120 ¥39,000



3 KAW 1200STX-R(02-)/STX(03-05)/900STX(06)
シートカバー (税別)

AZSEW64R ノンスリップブラック×ライムグリーン ¥41,040 ¥38,000
AZSEW64R-OR オリジナルオーダー ¥44,280 ¥41,000



4 YAM GP800R(01-02)/1200R(00-02)
シートカバー (税別)

AZSEW791 ノンスリップブラック×カーボンシルバー ¥27,000 ¥25,000
AZSEW791-OR オリジナルオーダー ¥30,240 ¥28,000



5 YAM FX SHO (08-09)
シートカバー (税別)

AZSEWFX1 ビニールグレー×カーボンブラック ¥45,360 ¥42,000
AZSEWFX1-OR オリジナルオーダー ¥48,600 ¥45,000



6 YAM FX SHO/HO(12-13)
シートカバー (税別)

AZSEWFX11 ノンスリップブラック×カーボンダークグレー ¥45,360 ¥42,000
AZSEWFX11-OR オリジナルオーダー ¥48,600 ¥45,000



7 YAM FXクルーザーHO/FXクルーザーSHO(12-13)
シートカバー (税別)

AZSEWFX21 ノンスリップブラック×カーボンレッド ¥50,760 ¥47,000
AZSEWFX21-OR オリジナルオーダー ¥54,000 ¥50,000



8 YAM FZR(09-11)
シートカバー (税別)

AZSEWFZR ノンスリップブラック×カーボンシルバー ¥45,360 ¥42,000
AZSEWFZR-OR オリジナルオーダー ¥48,600 ¥45,000



9 YAM FZS(09-12)
シートカバー (税別)

AZSEWFZS ノンスリップブラック×カーボンシルバー ¥45,360 ¥42,000
AZSEWFZS-OR オリジナルオーダー ¥48,600 ¥45,000



10 YAM VXS/VX DX&SP(11-13)
シートカバー (税別)

AZSEWVX1 ブラック×ホワイトカーボン ¥34,560 ¥32,000
AZSEWVX1-OR オリジナルオーダー ¥37,800 ¥35,000



11 YAM VXクルーザー(12-13)
シートカバー (税別)

AZSEWVXC1 ブラック×カーボンシルバー&グレー ¥46,440 ¥43,000
AZSEWVXC1-OR オリジナルオーダー ¥49,680 ¥46,000



12 YAM VXR(11-13)
シートカバー (税別)

AZSEWVXR ブラック×オレンジ ¥34,560 ¥32,000
AZSEWVXR-OR オリジナルオーダー ¥37,800 ¥35,000

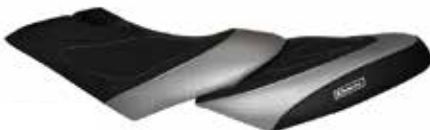

13 S-D GTX(03-06)4TEC(02)/DI(02)/RXT/RXT-X255(-09)
シートカバー (税別)

AZSEW88 ノンスリップブラック×カーボンシルバー ¥37,800 ¥35,000
AZSEW88-OR オリジナルオーダー ¥41,040 ¥38,000



14 S-D GTX(07-09)
シートカバー (税別)

AZSEW881 ノンスリップブラック×カーボンシルバー ¥46,440 ¥43,000
AZSEW881-OR オリジナルオーダー ¥49,680 ¥46,000



15 S-D RXT-IS(09)
シートカバー (税別)

AZSEW882 ブラック×オレンジ ¥45,360 ¥42,000
AZSEW882-OR オリジナルオーダー ¥48,600 ¥45,000



16 S-D GTX LIMITED IS(09-13)/GTX155,215(12-13)/WAKE PRO215(12)
シートカバー (税別)

AZSEW883 ノンスリップブラック×カーボンイエロー ¥45,360 ¥42,000
AZSEW883-OR オリジナルオーダー ¥48,600 ¥45,000



17 S-D GTX130(11)/GTI LTD155,130&SE130/155(12)/GTS130(12)/WAKE155(12)/GTR215(12)
シートカバー (税別)

AZSEW884 ブラック×オレンジ×ホワイト ¥45,360 ¥42,000
AZSEW884-OR オリジナルオーダー ¥48,600 ¥45,000



18 S-D RXP-X260(12)/RXP-X260RS(13)
シートカバー (税別)

AZSEW892 ブラック ¥31,320 ¥29,000
AZSEW892-OR オリジナルオーダー ¥34,560 ¥32,000

- メンテナンス
- アクセサリ
- ボディー**
- 吸気系
- エンジンガasket
- 排気系
- 電装系
- ドライブライン
- ステアリングコントロール
- ウォーターライン/ヒルジ
- トレーラー
- トレーラーパーツ
- ヒッチメンバー
- サービス
- P W C
- SPORTS BOAT

シートカバー

- 船体カバー
- シートカバー**
- デッキマット
- 39stars
- ボディー
- ドレスアップ
- ウェイクホールドフィッシング

- メンテナンス
- アクセサリ
- ボディー**
- 吸気系
- エンジン
ガasket
- 排気系
- 電装系
- ドライブ
ライン
- ステアリング
コントロール
- ウォーター
/ヒールシ
- トレーラー
- トレーラー
パーツ
- ヒッチ
メンバー
- サービス
- P W C
- SPORTS
BOAT



カスタムデザインのシートカバーは、その名の通り
あなた自身のデザインによるあなただけのシートカバーです。
世界にひとつだけのオリジナルシート、作ってみませんか？

カラーバリエーション

ノンスリップ グリップ力のある素材で、主に座面に使用するレーサーの方が多いです。

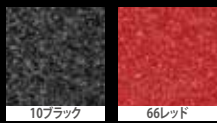

ビニール 各メーカーの純正シートとほぼ同じ質感の素材です。



光沢ビニール 各メーカーの純正シートとほぼ同じ素材ですが、光沢のある質感です。

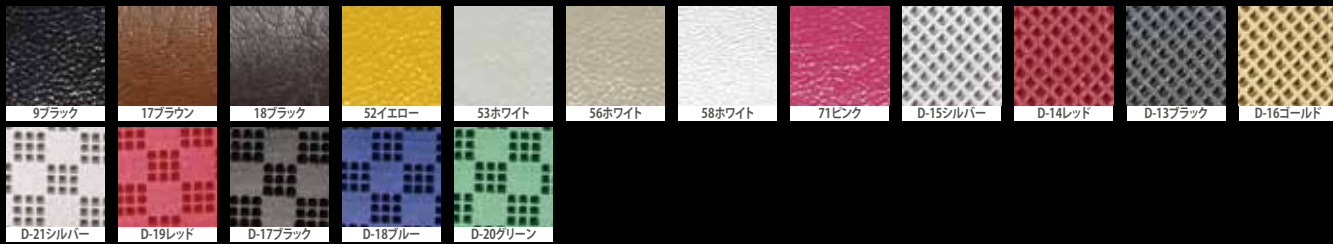

エナメル 非常にツヤがあり太陽の下で光りますが、日焼けによる色落ちも激しいため、屋外保管艇には向きません。



メタリック(ラメ) いわゆる“ラメ”と言われる素材で、太陽の下で光り輝きます。

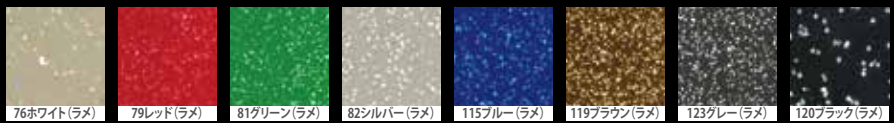

エナメル 新色

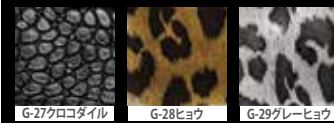

記入例

カスタムデザイン SEAT/PAD オーダーシート
MODEL KAW ○○○○ 納品希望日 ○月 ○日
カスタム加工仕様
ステッチカラー=レッド
#11 (カラー=ブラック)
#79 (カラー=レッドラメ)
#13 (カラー=ブラック)
#79 (カラー=レッドラメ)

シートカバー

過去の製作例



- 船体カバー
- シート
カバー**
- デッキ
マット
- 39stars
- ボディー
- ドレス
アップ
- ウェイクボ
ル
フィッシング

■ カスタムデザインラインナップ



| kawasaki | | | | | |
|------------|---|-----|--------|---------|------------------|
| 品番 | 適合 & 仕様 | ピース | 税込定価 | 税別定価 | 張替えまで行う場合の工賃(税込) |
| FK010001 | KAW ULTRA250X/260X/LX(-08)/300X | 2 | ¥41040 | ¥38000 | ¥16,200 |
| FK010001C | KAW ULTRA250X/260X/LX(-08)/300X | 2 | ¥84240 | ¥78000 | 取付費用込み |
| FK010001R | KAW ULTRA250X/260X/LX(-08)/300X | 1 | ¥17280 | ¥16000 | ¥6,480 |
| FK010002 | KAW STX-12F(06-)/15F(06-) | 2 | ¥41040 | ¥38000 | ¥16,200 |
| FK010002-F | KAW STX-12F(06-)/15F(06-) フロントのみ | 1 | ¥24840 | ¥23000 | ¥10,800 |
| FK010002-R | KAW STX-12F(06-)/15F(06-) リヤのみ | 1 | ¥17280 | ¥16000 | ¥6,480 |
| FK010002C | STX-12F/15F(06-) クルーザー仕様(肉盛り加工/張替代込) | 2 | ¥84240 | ¥78000 | 取付費用込み |
| FK010004 | KAW ULTRA150/130 D.I | 1 | ¥35640 | ¥33000 | ¥12,960 |
| FK010005 | KAW 800X-2 | 1 | ¥12960 | ¥12000 | ¥32,400 |
| FK010006 | KAW 1200STX-R,12F(-05)/15F(-05) | 1 | ¥41040 | ¥38000 | ¥12,960 |
| FK010007 | KAW ULTRA LX(09-13)/260LX/300LX(-13) カバーのみ | 2 | ¥46440 | ¥43000 | ¥16,200 |
| FK010007H | KAW ULTRA LX(09-13)/260LX/300LX(-13) 張替代込 | 2 | ¥73440 | ¥68000 | 取付費用込み |
| FK010007-F | KAW ULTRA LX(09-13)/260LX/300LX(-13) フロントのみ | 1 | ¥30240 | ¥28000 | ¥10,800 |
| FK010008 | KAW STX1100 | 2 | ¥41040 | ¥38000 | ¥16,200 |
| FK010009 | KAW 650X-2 | 1 | ¥17280 | ¥16000 | ¥4,400 |
| FK020001 | KAW 800SXR チンパッドカバー | 1 | ¥9720 | ¥9000 | ¥3,240 |
| SEADOO | | | | | |
| 品番 | 適合 & 仕様 | ピース | 税込定価 | 税別定価 | 張替えまで行う場合の工賃(税込) |
| FS010001 | SD RXT(-06)/GTX-4TEC(-06)/WAKE(-06) | 2 | ¥41040 | ¥38000 | ¥16,200 |
| FS010001C | SD RXT(-06)/GTX-4TEC(-06)/WAKE(-06) クルーザー仕様(肉盛り加工/張替代込) | 2 | ¥84240 | ¥78000 | 取付費用込み |
| FS010002 | RXP(07-) | 1 | ¥35640 | ¥33000 | ¥12,960 |
| FS010003 | GTX(07-)/GTX-LTD(07-) | 2 | ¥41040 | ¥38000 | ¥16,200 |
| FS010004 | SD GTI(06-08) | 1 | ¥37800 | ¥35000 | ¥12,960 |
| FS010005 | SD RXT(07-09)/GTX WAKE(07-09)/RXT-X255 カバーのみ | 2 | ¥41040 | ¥38000 | ¥16,200 |
| FS010005C | SD RXT(07-09)/GTX WAKE(07-09)/RXT-X255 クルーザー仕様(肉盛り加工/張替代込) | 2 | ¥84240 | ¥78000 | 取付費用込み |
| FS010005F | SD RXT(07-09)/GTX WAKE(07-09)/RXT-X255 フロントのみ | 1 | ¥27000 | ¥25000 | ¥10,800 |
| FS010005R | SD RXT(07-09)/GTX WAKE(07-09)/RXT-X255 リヤのみ | 1 | ¥18360 | ¥17000 | ¥6,480 |
| FS010006 | SD GTX(96-99)/GTI(97-02) | 2 | ¥41040 | ¥38000 | ¥16,200 |
| FS010007 | SD RXT IS(09)/GTR 張替代込 | 1 | ¥75600 | ¥70000 | 取付費用込み |
| FS010007S | SD RXT IS(09)/GTR | 1 | ¥41040 | ¥38000 | ¥16,200 |
| FS010008 | S-D GTX LIMITED IS(09-13)/GTX115,215(12-13)/WAKE PRO215(12) | 1 | ¥41040 | ¥38000 | ¥16,200 |
| YAMAHA | | | | | |
| 品番 | 適合 & 仕様 | ピース | 税込定価 | 税別定価 | 張替えまで行う場合の工賃(税込) |
| FY010001 | YAM FX140,160(04-05)/FX HIGH OUTPUT(06-07) | 2 | ¥41040 | ¥38000 | ¥16,200 |
| FY010001C | YAM FX140,160(04-05)/FX HIGH OUTPUT(06-07)クルーザー仕様(肉盛り加工/張替代込) | 2 | ¥84240 | ¥78000 | 取付費用込み |
| FY010002 | YAM VX/VX110DX,SP | 1 | ¥41040 | ¥38000 | ¥12,960 |
| FY010002C | YAM VX/VX110DX,SP クルーザー仕様(肉盛り加工/張替代込) | 1 | ¥84240 | ¥78000 | 取付費用込み |
| FY010003 | YAM GP1200R/GP1300R | 1 | ¥37800 | ¥35000 | ¥12,960 |
| FY010004 | YAM FX140/160 CRUISER (03-04) | 2 | ¥41040 | ¥38000 | ¥16,200 |
| FY010005 | YAM 1200XL-L(99-00),XL800(00-01) | 2 | ¥41040 | ¥38000 | ¥16,200 |
| FY010006 | YAM FZS | 2 | ¥41040 | ¥38000 | ¥16,200 |
| FY010007 | YAM FZR(09-11) | 2 | ¥41040 | ¥38000 | ¥16,200 |
| FY010007S | YAM FZR(09-11) | 2 | ¥73440 | ¥68000 | ¥16,200 |
| FY010008 | YAM FX CRUISER SHO(08-)/FX CRUISER HIGHT 張替え込み | 2 | ¥62640 | ¥58000 | 取付費用込み |
| FY010008-1 | YAM FX CRUISER SHO(08-)/FX CRUISER HIGHT カバーのみ | 2 | ¥41040 | ¥38000 | ¥16,200 |
| FY010009 | YAM FX SHO (08-09) | 2 | ¥41040 | ¥38000 | ¥16,200 |
| FY010010 | YAM VX CRUISER(07-09) | 1 | ¥62640 | ¥58000 | ¥16,200 |
| FY010011 | YAM FX CRUISER HIGHT OUTPUT(05-08) 張替え込み | 2 | ¥62640 | ¥58000 | 取付費用込み |
| FY010011-1 | YAM FX CRUISER HIGHT OUTPUT(05-08) カバーのみ | 2 | ¥41040 | ¥38000 | ¥16,200 |
| FY010012 | YAM SUV | 2 | ¥41040 | ¥38000 | ¥16,200 |
| FY010013 | YAM VXR | 1 | ¥41040 | ¥38000 | ¥12,960 |
| FY010014 | YAM FX-SHO(12-13) | 2 | ¥41040 | ¥38000 | ¥16,200 |
| FY010014C | YAM FX-SHO(12-13) (肉盛り3段シート/張替代込) | 2 | ¥84240 | ¥78,000 | 取付費用込 |
| FY010015 | YAM FX CRUISER SHO (12-13) 張替代込 | 2 | ¥57240 | ¥53000 | 取付費用込み |
| FY010015S | YAM FX CRUISER SHO (12-13) 2PS | 2 | ¥41040 | ¥38,000 | ¥19,440 |
| FY020001 | YAM SJ(96-) チンパッドカバー | 1 | ¥8640 | ¥8000 | ¥3,240 |

※交通納期4~5日(ハイシーズン、又は特殊加工の場合は約1週間) 国内生産だからできる圧倒的納品スピード!
 ※肉盛り作業が必要なクルーザー仕様モデルや肉抜きなどの特殊加工を施す場合は、シート本体を送って頂きます。(要往送料)
 ※カッティングデザイン、ステッチデザインなどすべてオリジナルでの製作も可能です。(金額は都度ご相談下さい。)
 ※オリジナルロゴをプリントしたい場合は、版代 ¥10,500 + フリント代 ¥4,200 別途必要となります。

SUPER SPECIAL SEAT BY CUSTOM DESIGNS



近年のPWCランナバウトモデルはそのほとんどが4ストロークエンジンとなり、エンジンに関する知識のない一般ユーザーが改造したりするといった楽しみが2ストロークエンジンと比べて圧倒的に少なくなりました。そこで注目されているのが自分のイメージに合わせて素材やカラーを決めて製作するオリジナルシートカバーです。しかしそこからさらに1歩進んだカスタムも求められるようになってきました。それがアンコ抜きやパイピングです。アンコはいわゆるシートの肉盛りや肉抜き作業で、シートの形状そのものを変えてしまうものです。パイピングはバイクのシート等で見た事がある方も多いのではないでしょうか?このようにカスタムデザインでは既成にとられない全く新しいシート製作も承ります。当然価格は作業内容により異なりますので都度お問い合わせ頂く事になりますが、時間と費用をかけた分だけ満足して頂ける“作品”をお届けさせて頂きます。本当の意味での【世界にひとつだけのオリジナルシート】製作してみませんか?

- メンテナンス
- アクセサリ
- ボディー
- 吸気系
- エンジンガasket
- 排気系
- 電装系
- ドライブライン
- ステアリングコントロール
- ウォータン/ヒールジ
- トレーラー
- トレーラーパーツ
- ヒッチメンバー
- サービス
- P W C
- SPORTS BOAT

シートカバー

- 船体カバー
- シートカバー
- デッキマット
- 39stars
- ボディー
- ドレスアップ
- ウェイクホールフィッシング



既製
単色デッキマットキット (裏面3Mテープ付)



重点在庫品

| モデル | マット表面 | カラー | 品番 | ピース | 税込価格 | 税別価格 |
|---|------------|--------|--------------|-----|---------|---------|
| Kawasaki | | | | | | |
| JS300 / 440 / 550 | カット(ストレート) | ブラック | HT-20PSA-BK | 5 | ¥15,120 | ¥14,000 |
| 550SX | カット(ストレート) | ブラック | HT-55PSA-BK | 1 | ¥10,800 | ¥10,000 |
| 650X2 | カット(ストレート) | ブラック | HT-40PSA-BK | 4 | ¥15,120 | ¥14,000 |
| 650SX | カット(ストレート) | ブラック | HT-65PSA-BK | 1 | ¥15,120 | ¥14,000 |
| 750SX / Sxi / Sxi-Pro | カット(ストレート) | ブラック | HT-67PSA-BK | 1 | ¥15,120 | ¥14,000 |
| 800 SXR | カット(ストレート) | ブラック | HT-68PSA-BK | 4 | ¥15,120 | ¥14,000 |
| 800 SXR 1"キックテール付 (純正レールキャップ用) | カット(ストレート) | ブラック | HT-68KPSA-BK | 5 | ¥16,200 | ¥15,000 |
| 800X2 | カット(ストレート) | ブラック | HT-41PSA-BK | 1 | ¥15,120 | ¥14,000 |
| 750/900/1100ZXi | カット(ストレート) | ブラック | HT-60PSA-BK | 6 | ¥15,120 | ¥14,000 |
| 1100STX (97-99) / 900STX (99-00) / 900STS (01-02) | カット(ストレート) | ブラック | HT-631PSA-BK | 10 | ¥15,120 | ¥14,000 |
| Ultra 130/150 (注) 最後部のマットは含まれません。 | カット(ストレート) | ブラック | HT-61PSA-BK | 8 | ¥15,120 | ¥14,000 |
| 900STX(01-) / 1100STX / 1200STX-R / 15F / 12F | カット(ストレート) | ブラック | HT-64PSA-BK | 7 | ¥15,120 | ¥14,000 |
| | モールドッドタイヤ | ダークグレー | HT-64PSA-GYD | 7 | ¥15,120 | ¥14,000 |
| | モールドッドタイヤ | ブラック | HT-64PSA-BKD | 7 | ¥15,120 | ¥14,000 |
| Ultra 250/260/300 /LX | カット(ストレート) | ブラック | HT-62PSA-BK | 9 | ¥15,120 | ¥14,000 |
| | モールドッドタイヤ | ダークグレー | HT-62PSA-GYD | 9 | ¥15,120 | ¥14,000 |
| | モールドッドタイヤ | ブラック | HT-62PSA-BKD | 9 | ¥15,120 | ¥14,000 |

| YAMAHA | | | | | | |
|--|------------|--------|---------------|----|---------|---------|
| 700FX | カット(ストレート) | ブラック | HT-71PSA-BK | 4 | ¥15,120 | ¥14,000 |
| 700TZ/TZT | カット(ストレート) | ブラック | HT-74PSA-BK | 4 | ¥15,120 | ¥14,000 |
| TZ800 | カット(ストレート) | ブラック | HT-742PSA-BK | 8 | ¥15,120 | ¥14,000 |
| 700/760/1100RA | カット(ストレート) | ブラック | HT-76PSA-BK | 7 | ¥15,120 | ¥14,000 |
| VN ALL/XL1200(98)/XL700&760(98-) | カット(ストレート) | ブラック | HT-78PSA-BK | 10 | ¥15,120 | ¥14,000 |
| | モールドッドタイヤ | ダークグレー | HT-78PSA-GYD | 10 | ¥15,120 | ¥14,000 |
| | モールドッドタイヤ | ブラック | HT-78PSA-BKD | 10 | ¥15,120 | ¥14,000 |
| XL1200 Ltd (99-01) / XL800 / XLT1200 / XLT800 | カット(ストレート) | ブラック | HT-784PSA-BK | 10 | ¥15,120 | ¥14,000 |
| | モールドッドタイヤ | ダークグレー | HT-784PSA-GYD | 10 | ¥15,120 | ¥14,000 |
| | モールドッドタイヤ | ブラック | HT-784PSA-BKD | 10 | ¥15,120 | ¥14,000 |
| GP ALL | カット(ストレート) | ブラック | HT-79PSA-BK | 11 | ¥15,120 | ¥14,000 |
| | モールドッドタイヤ | ダークグレー | HT-79PSA-GYD | 11 | ¥15,120 | ¥14,000 |
| | モールドッドタイヤ | ブラック | HT-79PSA-BKD | 11 | ¥15,120 | ¥14,000 |
| GPR ALL | カット(ストレート) | ブラック | HT-791PSA-BK | 9 | ¥15,120 | ¥14,000 |
| | モールドッドタイヤ | ダークグレー | HT-791PSA-GYD | 9 | ¥15,120 | ¥14,000 |
| | モールドッドタイヤ | ブラック | HT-791PSA-BKD | 9 | ¥15,120 | ¥14,000 |
| VX (05-09) | カット(ストレート) | ブラック | HT-VXPSA-BK | 9 | ¥15,120 | ¥14,000 |
| VXS / VXR / VX SPT / VX CRUISER / VX DLX (10-12) | カット(ストレート) | ブラック | HT-VX1PSA-BK | 7 | ¥15,120 | ¥14,000 |
| FX 140 / FX160 / FX HO (02-09) | カット(ストレート) | ブラック | HT-FXPSA-BK | 9 | ¥15,120 | ¥14,000 |
| YAM FX SHO(08-11)/FZR(09-11)/FZS(09-13) | モールドッドタイヤ | ダークグレー | HT-FXPSA-GYD | 9 | ¥15,120 | ¥14,000 |
| | カット(ストレート) | ブラック | HT-FX1PSA-BK | 9 | ¥15,120 | ¥14,000 |
| | カットタイヤ | グレー | HT-FX1PSA-GYD | 9 | ¥15,120 | ¥14,000 |
| YAM FX SHO(12-13)/FXHO (12-13) | モールドッドタイヤ | ブラック | HT-FX1PSA-BKD | 9 | ¥15,120 | ¥14,000 |
| | カット(ストレート) | ブラック | HT-FX2PSA-BK | 7 | ¥15,120 | ¥14,000 |
| | モールドッドタイヤ | ダークグレー | HT-FX2PSA-GYD | 7 | ¥15,120 | ¥14,000 |
| SUV | モールドッドタイヤ | ブラック | HT-FX2PSA-BKD | 7 | ¥15,120 | ¥14,000 |
| | モールドッドタイヤ | ブラック | HT-FX2PSA-BKD | 7 | ¥15,120 | ¥14,000 |
| | カット(ストレート) | ブラック | HT-72PSA-BK | 13 | ¥17,280 | ¥16,000 |

| SEA-DOO | | | | | | |
|---|------------|--------|---------------|---|---------|---------|
| GTX (96-02) / GTI (97-00) | カット(ストレート) | ブラック | HT-821PSA-BK | 9 | ¥15,120 | ¥14,000 |
| GTS (01) / GTI (01-05) | カット(ストレート) | ブラック | HT-823PSA-BK | 7 | ¥15,120 | ¥14,000 |
| GTI (06-08) | カット(ストレート) | ブラック | HT-824PSA-BK | 9 | ¥17,280 | ¥16,000 |
| XP(-96) / SPX(97-) | カット(ストレート) | ブラック | HT-83PSA-BK | 6 | ¥15,120 | ¥14,000 |
| GSX / GSX-L | カット(ストレート) | ブラック | HT-831PSA-BK | 5 | ¥15,120 | ¥14,000 |
| XP(97-) / XP-L | カット(ストレート) | ブラック | HT-84PSA-BK | 5 | ¥15,120 | ¥14,000 |
| RX / RX-DI / RXX | カット(ストレート) | ブラック | HT-86PSA-BK | 7 | ¥15,120 | ¥14,000 |
| GTX / GTX 4-TEC / RXT / RXT-X 255 | カット(ストレート) | ブラック | HT-88PSA-BK | 7 | ¥15,120 | ¥14,000 |
| | モールドッドタイヤ | ダークグレー | HT-88PSA-GYD | 7 | ¥15,120 | ¥14,000 |
| | モールドッドタイヤ | ブラック | HT-88PSA-BKD | 7 | ¥15,120 | ¥14,000 |
| RXT IS 255, IS 260 & aS 260 (09-13) / GTX LIMITED IS (09-13) / GTX S 155 (12) | カット(ストレート) | ブラック | HT-882PSA-BK | 7 | ¥19,440 | ¥18,000 |
| RXP(-06) | カット(ストレート) | ブラック | HT-89PSA-BK | 7 | ¥15,120 | ¥14,000 |
| RXP(07-11)/RXP-X (08-11) | カット(ストレート) | ブラック | HT-891PSA-BK | 7 | ¥15,120 | ¥14,000 |
| GTI 130 (11-13) / 155 (11-13) / GTS 130 (12) / WAKE 155 (12-13) / GTR 215 (12-13) | カット(ストレート) | ブラック | HT-884PSA-BK | 9 | ¥15,120 | ¥14,000 |
| | モールドッドタイヤ | ブラック | HT-884PSA-BKD | 9 | ¥15,120 | ¥14,000 |
| | モールドッドタイヤ | ブラック | HT-885PSA-BK | 7 | ¥15,120 | ¥14,000 |
| RXT-X260RS(12-13)/RXT-260RS(12-13) / RXT-X(10-11)WAKE PRO 215(12)/GTI155/215 | モールドッドタイヤ | ダークグレー | HT-885PSA-GYD | 7 | ¥15,120 | ¥14,000 |
| | モールドッドタイヤ | ブラック | HT-885PSA-BKD | 7 | ¥15,120 | ¥14,000 |
| | カット(ストレート) | ブラック | HT-892PSA-BK | 8 | ¥15,120 | ¥14,000 |
| RXP-X260RS (12-13) | モールドッドタイヤ | ダークグレー | HT-892PSA-GYD | 8 | ¥15,120 | ¥14,000 |
| | モールドッドタイヤ | ブラック | HT-892PSA-BKD | 8 | ¥15,120 | ¥14,000 |
| | モールドッドタイヤ | ブラック | HT-892PSA-BKD | 8 | ¥15,120 | ¥14,000 |

デッキマット

船体カバー
シート
カバー
デッキ
マット
39stars
ボディー
ドレス
アップ
ウェイクボール
フィッシング



オリジナルカラー
単色デッキマットキット (裏面3Mテープ付)



カラーオーダー 単色デッキマットキット (裏面3Mテープ付) **受注生産品**

- ⚠️ ご注文時にカットデザインをご指定下さい。(カットグルーヴ、カットダイヤモンド、カットワッフル)
- ⚠️ ご注文時にツートンカラーをご指定下さい。(右のラインナップから選択)
- ⚠️ カットダイヤモンドは耐久性に欠けます。激しいライディングには適していませんので、あらかじめご了承下さい。
- ⚠️ 受注生産のため納期は約2～4週間となります。

※ハイシーズンには納期に時間がかかる傾向にあります。お急ぎの方は事前にお問い合わせ下さい。

| モデル | 品番 | ピース | 税込価格 | 税別価格 |
|---|--------------|-----|----------|----------|
| Kawasaki | | | | |
| JS300 / 440 / 550 | HT-20PSA-OC | 5 | ¥ 16,200 | ¥ 15,000 |
| 650X2 | HT-40PSA-OC | 4 | ¥ 16,200 | ¥ 15,000 |
| 650SX | HT-65PSA-OC | 1 | ¥ 16,200 | ¥ 15,000 |
| 750SX / Sxi / Sxi-Pro | HT-67PSA-OC | 1 | ¥ 16,200 | ¥ 15,000 |
| 800 SXR | HT-68PSA-OC | 4 | ¥ 16,200 | ¥ 15,000 |
| 800 SXR 1"キックテール付 (純正レールキャップ用) | HT-68KPSA-OC | 5 | ¥ 17,280 | ¥ 16,000 |
| 800X2 | HT-41PSA-OC | 1 | ¥ 16,200 | ¥ 15,000 |
| 750,900,1100Zxi | HT-60PSA-OC | 6 | ¥ 16,200 | ¥ 15,000 |
| 1100STX (97-99) / 900STX (99-00) / 900STS (01-02) | HT-631PSA-OC | 10 | ¥ 16,200 | ¥ 15,000 |
| Ultra 130,150 注) 最後部のマットは含まれません。 | HT-61PSA-OC | 8 | ¥ 16,200 | ¥ 15,000 |
| 900STX(01-) / 1100STX / 1200STX-R / 15F / 12F | HT-64PSA-OC | 7 | ¥ 16,200 | ¥ 15,000 |
| Ultra 250/Ultra LX(07-12)/260(09-14)/300&310(13-14) | HT-62PSA-OC | 9 | ¥ 16,200 | ¥ 15,000 |

| YAMAHA | | | | |
|--|--------------|----|----------|----------|
| 700FX | HT-71PSA-OC | 4 | ¥ 16,200 | ¥ 15,000 |
| 700TZ/TZT | HT-74PSA-OC | 4 | ¥ 16,200 | ¥ 15,000 |
| TZ800 | HT-742PSA-OC | 8 | ¥ 16,200 | ¥ 15,000 |
| 700/760/1100RA | HT-76PSA-OC | 7 | ¥ 16,200 | ¥ 15,000 |
| VN ALL/XL1200(98)/XL700&760(98-) | HT-78PSA-OC | 10 | ¥ 16,200 | ¥ 15,000 |
| XL1200 Ltd (99-01) / XL800 / XLT1200 / XLT800 | HT-784PSA-OC | 10 | ¥ 16,200 | ¥ 15,000 |
| GP ALL | HT-79PSA-OC | 11 | ¥ 16,200 | ¥ 15,000 |
| GPR ALL | HT-791PSA-OC | 9 | ¥ 16,200 | ¥ 15,000 |
| VX (05-09) | HT-VXPSA-OC | 9 | ¥ 16,200 | ¥ 15,000 |
| VXS / VXR / VX SPT / VX CR / VX DLX (10-12) | HT-VX1PSA-OC | 7 | ¥ 16,200 | ¥ 15,000 |
| FX 140 / FX HO (02-09) | HT-FXPSA-OC | 9 | ¥ 16,200 | ¥ 15,000 |
| FX SHO (08-11) / FZR & FZS (09-14) / FXHO (10-11) | HT-FX1PSA-OC | 9 | ¥ 16,200 | ¥ 15,000 |
| FX SHO & CRUISER (12-13) / FX HO & CRUISER (12-14) | HT-FX2PSA-OC | 7 | ¥ 16,200 | ¥ 15,000 |
| SUV | HT-72PSA-OC | 13 | ¥ 18,360 | ¥ 17,000 |

| SEA-DOD | | | | |
|--|--------------|---|----------|----------|
| GTX (96-02) / GTI (97-00) | HT-821PSA-OC | 9 | ¥ 16,200 | ¥ 15,000 |
| GTS (01) / GTI (01-05) | HT-823PSA-OC | 7 | ¥ 16,200 | ¥ 15,000 |
| GTI (06-08) | HT-824PSA-OC | 9 | ¥ 18,360 | ¥ 17,000 |
| GTI130/150(11-) | HT-884PSA-OC | 9 | ¥ 16,200 | ¥ 15,000 |
| XP(-96) / SPX(97-) | HT-83PSA-OC | 6 | ¥ 16,200 | ¥ 15,000 |
| GSX / GSX-L | HT-831PSA-OC | 5 | ¥ 16,200 | ¥ 15,000 |
| XP(97-) / XP-L | HT-84PSA-OC | 5 | ¥ 16,200 | ¥ 15,000 |
| RX / RX-DI / RXX | HT-86PSA-OC | 7 | ¥ 16,200 | ¥ 15,000 |
| GTX / GTX 4-TEC / RXT / RXT-X 255 | HT-88PSA-OC | 7 | ¥ 16,200 | ¥ 15,000 |
| RXT IS, IS 260 & aS 260 (09-13) / GTX LIMITED IS (09-14) / GTX S 155 (12-14) | HT-882PSA-OC | 7 | ¥ 20,520 | ¥ 19,000 |
| RXP(-06) | HT-89PSA-OC | 7 | ¥ 16,200 | ¥ 15,000 |
| RXP(07-11)/RXP-X (08-11) | HT-891PSA-OC | 7 | ¥ 16,200 | ¥ 15,000 |
| GTI 130 (11-14) / GTI LTD 155, SE 130/155 (12) / GTS 130 (12) / WAKE 155 (12) / GTR 215 (12-14) | HT-884PSA-OC | 9 | ¥ 16,200 | ¥ 15,000 |
| RXT-X 260 & RXT 260 (12-14) / RXT 260RS (12-14) / RXT-X (10-11) / WAKE PRO 215 (12-14) GTX 155/215 (12-14) | HT-885PSA-OC | 7 | ¥ 16,200 | ¥ 15,000 |
| RXP-X260RS (12-14) | HT-892PSA-OC | 8 | ¥ 16,200 | ¥ 15,000 |
| SPARK 2人乗り | HT-81PSA-OC | 7 | ¥ 15,120 | ¥ 14,000 |
| SPARK 3人乗り | HT-811PSA-OC | 7 | ¥ 19,440 | ¥ 18,000 |

ブラック

ホワイト

グレー

ダークグレー

ライトブルー

ロイヤルブルー

ディープブルー

パープル

オレンジ

レッド

ライムグリーン

イエロー

ピンク

ブラックマーブル

ロイヤルマーブル

パープルマーブル

グリーンカモ

ブルーカモ

スノーカモ

イエローカモ

スワンプカモ

- メンテナンス
- アクセサリ
- ボディー**
- 吸気系
- エンジンガasket
- 排気系
- 電装系
- ドライブライン
- ステアリングコントロール
- ウォータンライズ/ヒルジ
- トレラー
- トレラーパーツ
- ヒッチメンバー
- サービス
- P W C
- SPORTS BOAT

デッキマット

- 船体カバー
- シートカバー
- デッキマット**
- 39stars
- ボディー
- ドレスアップ
- ウェイクボールフィッシング



既製
ツートンデッキマットキット (裏面3Mテープ付)



人気モデルツートンデッキマットキット **重点在庫品**

| モデル | カットデザイン | カラー(トップ/ボトム) | 品番 | ピース | 税込価格 | 税別価格 |
|---|---------|--------------|------------------|-----|---------|---------|
| KAWASAKI | | | | | | |
| Ultra 250/Ultra LX(07-12)/260(09-14)/300&310(13-14) | カットダイヤ | ブラック/ライムグリーン | HT-62-2TPSA-DBL | 9 | ¥18,360 | ¥17,000 |
| | カットダイヤ | ブラック/レッド | HT-62-2TPSA-DBR | | | |
| | カットダイヤ | ブラック/ホワイト | HT-62-2TPSA-DBW | | | |
| 900STX(01-)/1100STX/1200STX-R/15F/12F | カットダイヤ | ブラック/ライムグリーン | HT-64-2TPSA-DBL | 7 | ¥17,280 | ¥16,000 |
| | カットダイヤ | ブラック/レッド | HT-64-2TPSA-DBR | | | |
| | カットダイヤ | ブラック/ロイヤルブルー | HT-64-2TPSA-DBB | | | |
| | カットダイヤ | ブラック/ロイヤルブルー | HT-64-2TPSA-DBB | | | |
| YAMAHA | | | | | | |
| FX SHO (08-11) / FZR & FZS (09-11) / FXHO (10-11) | カットダイヤ | ダークグレー/ブラック | HT-FX1-2TPSA-DGB | 9 | ¥17,280 | ¥16,000 |
| | カットダイヤ | ブラック/レッド | HT-FX1-2TPSA-DBR | | | |
| | カットダイヤ | ブラック/ロイヤルブルー | HT-FX1-2TPSA-DBB | | | |
| SEA DOO | | | | | | |
| GTI130/150(11-) | カットダイヤ | ブラック/ホワイト | HT-884-2TPSA-DBW | 9 | ¥17,280 | ¥16,000 |
| SD RXT-IS, IS260, aS260(09-13), GTX LTD-IS(09-13)/ GTX S155(12) | カットダイヤ | ブラック/ホワイト | HT-882-2TPSA-DBW | 7 | ¥20,520 | ¥19,000 |

オリジナルツートンデッキマット 取り付け事例 & 注文内容



Ⓐ 商品番号: **HT-62-2TPSA**
 カットデザイン: カットダイヤモンド
 ツートンカラー
 トップ: ブラック
 ボトム: ホワイト

Ⓑ 商品番号: **HT-62-2TPSA**
 カットデザイン: カットワッフル
 ツートンカラー
 トップ: ブラック
 ボトム: ホワイト

Ⓒ 商品番号: **HT-64-2TPSA**
 カットデザイン: カットダイヤモンド
 ツートンカラー
 トップ: ブラック
 ボトム: レッド

Ⓓ 商品番号: **HT-62-2TPSA**
 カットデザイン: カットダイヤモンド
 ツートンカラー
 トップ: ブラック
 ボトム: ライムグリーン

デッキマット

- メンテナンス
- アクセサリ
- ボディー**
- 吸気系
- エンジンガスカート
- 排気系
- 電装系
- ドライブライン
- ステアリングコントロール
- ウォータージェット/ヒールシ
- トレーラー
- トレーラーパーツ
- ヒッチメンバー
- サービス
- PWC
- SPORTS BOAT

- 船体カバー
- シートカバー
- デッキマット**
- 39stars
- ボディー
- ドレスアップ
- ウェイクボードフィッシング



オリジナルカラー
ツートンデッキマットキット (裏面3Mテープ付)



カラーオーダー ツートンデッキマットキット (裏面3Mテープ付) **受注生産品**

- ⚠ ご注文時にカットデザインをご指定下さい。(カットグレーヴ、カットダイヤモンド、カットワッフル)
- ⚠ ご注文時にツートンカラーをご指定下さい。(右のラインナップから選択)
- ⚠ カットダイヤモンドは耐久性に欠けます。激しいライディングには適していませんので、あらかじめご了承下さい。
- ⚠ 受注生産のため納期は約2~4週間となります。 ※お急ぎの場合は事前にお確かめ下さい。ハイシーズンは納期に時間がかかる傾向にあります。

| モデル | 品番 | ピース | 税込価格 | 税別価格 |
|---|--------------|-----|---------|---------|
| Kawasaki | | | | |
| 650X2 | HT-40-2TPSA | 4 | ¥17,280 | ¥16,000 |
| 800X2 | HT-41-2TPSA | 1 | ¥17,280 | ¥16,000 |
| Zxi | HT-60-2TPSA | 6 | ¥17,280 | ¥16,000 |
| Ultra 130/150 | HT-61-2TPSA | 8 | ¥17,280 | ¥16,000 |
| Ultra 250/Ultra LX(07-12)/260(09-14)/300&310(13-14) | HT-62-2TPSA | 9 | ¥18,360 | ¥17,000 |
| 1100STX (97-99) / 900STX (99-00) / 900STS (01-02) | HT-631-2TPSA | 10 | ¥17,280 | ¥16,000 |
| 900STX(01-)/1100STX/1200STX-R/15F/12F | HT-64-2TPSA | 7 | ¥17,280 | ¥16,000 |
| 750SS / Xi / XiR/X4 | HT-66-2TPSA | 7 | ¥17,280 | ¥16,000 |

| YAMAHA | | | | |
|---|--------------|----|---------|---------|
| 700TZ/TZT | HT-74-2TPSA | 4 | ¥17,280 | ¥16,000 |
| TZ 800 | HT-742-2TPSA | 8 | ¥17,280 | ¥16,000 |
| 700/760/1100RA | HT-76-2TPSA | 7 | ¥17,280 | ¥16,000 |
| VN ALL/XL1200(98)/XL700&760(98-) | HT-78-2TPSA | 10 | ¥17,280 | ¥16,000 |
| XL1200 Ltd (99-01) / XL800 / XLT1200 / XLT800 | HT-784-2TPSA | 10 | ¥17,280 | ¥16,000 |
| GP ALL | HT-79-2TPSA | 11 | ¥17,280 | ¥16,000 |
| GPR ALL | HT-791-2TPSA | 9 | ¥17,280 | ¥16,000 |
| FX 140/FX 160/FX HO (02-09) | HT-FX-2TPSA | 9 | ¥17,280 | ¥16,000 |
| FX SHO(08-11)/FZR(09-11)/FZS(09-14) / FX HO (10-11) | HT-FX1-2TPSA | 9 | ¥17,280 | ¥16,000 |
| VX (05-09) | HT-VX-2TPSA | 9 | ¥17,280 | ¥16,000 |
| VXS / VXR / VX SPT / VX CRUISER / VX DLX (10-12) | HT-VX1-2TPSA | 9 | ¥17,280 | ¥16,000 |
| FX SHO(12-13)/FXHO (12-14) | HT-FX2-2TPSA | 7 | ¥17,280 | ¥16,000 |

| SEA-DOO | | | | |
|--|--------------|---|---------|---------|
| GTX (96-02) / GTI (97-00) | HT-821-2TPSA | 9 | ¥17,280 | ¥16,000 |
| GTS (01) / GTI (01-05) | HT-823-2TPSA | 7 | ¥17,280 | ¥16,000 |
| GTI (06-08) | HT-824-2TPSA | 9 | ¥18,360 | ¥17,000 |
| GTI130/150(11-) | HT-884-2TPSA | 9 | ¥17,280 | ¥16,000 |
| XP (-96) / SPX (97-) | HT-83-2TPSA | 6 | ¥17,280 | ¥16,000 |
| GSX / GSX-L | HT-831-2TPSA | 5 | ¥17,280 | ¥16,000 |
| XP(97-) / XP-L | HT-84-2TPSA | 5 | ¥17,280 | ¥16,000 |
| GTX / GTX 4-TEC / RXT / RXT-X 255 | HT-88-2TPSA | 7 | ¥17,280 | ¥16,000 |
| RXT IS 255, IS 260 & aS 260 (09-13) / GTX LIMITED IS (09-14) / GTX S 155 (12-14) | HT-882-2TPSA | 7 | ¥20,520 | ¥19,000 |
| RXP(-06) | HT-89-2TPSA | 7 | ¥17,280 | ¥16,000 |
| RXP(07-11)/RXP-X (08-11) | HT-891-2TPSA | 7 | ¥17,280 | ¥16,000 |
| GTI 130 (11-14) / 155 (11-14) / GTS 130 (12) / WAKE 155 (12-14) / GTR 215 (12-14) | HT-884-2TPSA | 9 | ¥17,280 | ¥16,000 |
| RXT-X260RS(12-14)/RXT-260RS(12-14) / RXT-X(10-11)/WAKE PRO 215(12-14)/GTX155/215 (12-14) | HT-885-2TPSA | 7 | ¥17,280 | ¥16,000 |
| RXP-X260RS (12-14) | HT-892-2TPSA | 8 | ¥17,280 | ¥16,000 |
| SPARK 2人乗り | HT-81-2TPSA | 7 | ¥15,120 | ¥14,000 |
| SPARK 3人乗り | HT-811-2TPSA | 7 | ¥17,280 | ¥16,000 |

ツートンカラーラインナップ



| | TOP | BOTTOM |
|----|---------|---------|
| 1 | ブラック | ダークグレー |
| 2 | ブラック | ライムグリーン |
| 3 | ブラック | レッド |
| 4 | ブラック | ロイヤルブルー |
| 5 | ブラック | ピンク |
| 6 | ブラック | イエロー |
| 7 | ブラック | オレンジ |
| 8 | ブラック | ホワイト |
| 9 | ブラック | グレー |
| 10 | ダークグレー | ブラック |
| 11 | ライムグリーン | ブラック |
| 12 | レッド | ブラック |
| 13 | ロイヤルブルー | ブラック |
| 14 | ライムグリーン | ホワイト |
| 15 | レッド | ホワイト |
| 16 | ロイヤルブルー | ホワイト |
| 17 | ピンク | ホワイト |
| 18 | イエロー | ホワイト |
| 19 | グレー | ブラック |
| 20 | グレー | ホワイト |
| 21 | グレー | ロイヤル |
| 22 | パープル | イエロー |



1. BLACK/DK. GRAY

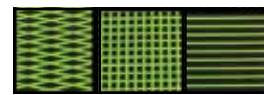

2. BLACK/LIME GREEN



3. BLACK/RED

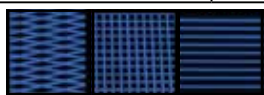

4. BLACK/ROYAL

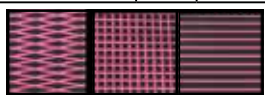

5. BLACK/PINK

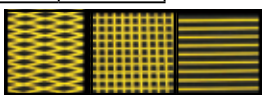

6. BLACK/YELLOW

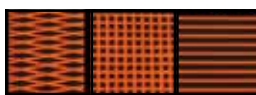

7. BLACK/ORANGE

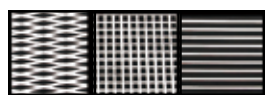

8. BLACK/WHITE

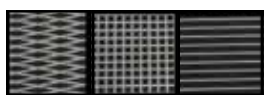

9. BLACK/GRAY

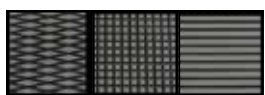

10. DK. GRAY/BLACK

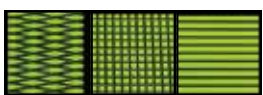

11. LIME GREEN/BLACK



12. RED/BLACK



13. ROYAL/BLACK

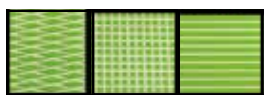

14. LIME GREEN/WHITE

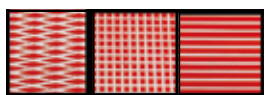

15. RED/WHITE



16. ROYAL/WHITE

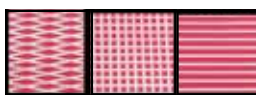

17. PINK/WHITE



18. YELLOW/WHITE

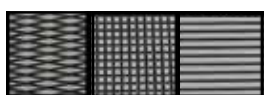

19. GRAY/BLACK

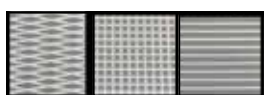

20. GRAY/WHITE

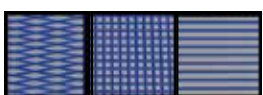

21. GRAY/ROYAL

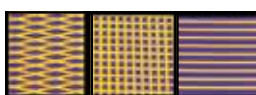

22. PURPLE/YELLOW

このマークの付いている商品は大型商品の為ヤマト宅急便(クロネコ)で配達できませんので西濃運輸(カンガル-便)を利用します。

このマークの付いている商品は運送上で注意が必要な商品でありヤマト宅急便(クロネコ)で配達できませんので西濃運輸(カンガル-便)を利用します。沖縄や離島など一部地域は別途送料がかかります。

- メンテナンス
- アクセサリ
- ボディー
- 吸気系
- エンジンガasket
- 排気系
- 電装系
- ドライブライン
- ステアリングコントロール
- ウォータンライズ/ヒルジ
- トレラー
- トレラーパーツ
- ヒッチメンバー
- サービス
- P W C
- SPORTS BOAT

デッキマット

- 船体カバー
- シートカバー
- デッキマット
- 39stars
- ボディー
- ドレスアップ
- ウェイクボールフィッシング



- メンテナンス
- アクセサリ
- ボディー**
- 吸気系
- エンジン
ガスケット
- 排気系
- 電装系
- ドライブ
ライン
- ステアリング
コントロール
- ウォータン
/ヒールシ
- トレーラー
- トレーラー
パーツ
- ヒッチ
メンバー
- サービス
- P W C
- SPORTS
BOAT

1 単色汎用トラクションマット (101×157cm)

| 裏面テープ無し | | (税別) | |
|----------------|----------------|--------|--------|
| HT-SHT40CG-() | カットグルーブ(ストレート) | ¥8,640 | ¥8,000 |
| HT-SHT40CD-() | カットダイヤモンド | ¥8,640 | ¥8,000 |
| HT-SHT40WG-() | カットワッフル | ¥8,640 | ¥8,000 |

※ () 内にカラーを指定して下さい。
 ※BLACK=BK、WHITE=WH、GRAY=GY、DEEP BLUE=DB、LIGHT BLUE=LB、ROYAL BLUE=RB、DARK GRAY=DG、LIME GREEN=LG、ORANGE=OR、PINK=PI、PURPLE=PU、RED=RD、YELLOW=YE、BLACK MARBLE=BM、PURPLE MARBLE=PM、ROYAL MARBLE=RM、SNOW CAMO=SC、BLUE CAMO=BC、YELLOW CAMO=YC、GREEN CAMO=GC、SWAMP CAMO=WC

| 裏面テープ付き | | (税別) | |
|--------------------|----------------|---------|---------|
| HT-SHT40CG-PSA-() | カットグルーブ(ストレート) | ¥12,960 | ¥12,000 |
| HT-SHT40CD-PSA-() | カットダイヤモンド | ¥12,960 | ¥12,000 |
| HT-SHT40CW-PSA-() | カットワッフル | ¥12,960 | ¥12,000 |

※ () 内にカラーを指定して下さい。
 ※BLACK=BK、WHITE=WH、GRAY=GY、DEEP BLUE=DB、LIGHT BLUE=LB、ROYAL BLUE=RB、DARK GRAY=DG、LIME GREEN=LG、ORANGE=OR、PINK=PI、PURPLE=PU、RED=RD、YELLOW=YE、BLACK MARBLE=BM、PURPLE MARBLE=PM、ROYAL MARBLE=RM、SNOW CAMO=SC、BLUE CAMO=BC、YELLOW CAMO=YC、GREEN CAMO=GC、SWAMP CAMO=WC



デッキマット

- 船体カバー
- シート
カバー
- デッキ
マット
- 39stars
- ボディー
- ドレス
アップ
- ウェイクボード
フィッシング



| 2 アンダーパッド | | (税別) | |
|---------------|-------------|--------|--------|
| HT-SHTUPAD05R | 厚5mm/1m×2m | ¥1,188 | ¥1,100 |
| HT-SHTUPAD08R | 厚8mm/1m×2m | ¥1,512 | ¥1,400 |
| HT-SHTUPAD25R | 厚25mm/1m×2m | ¥3,024 | ¥2,800 |

- 衝撃吸収マットの汎用タイプです。
- デッキマットキットに付属しているのは8mmタイプです。

3 汎用トラクションマット(モールDEDダイヤモンド)



| 裏面テープ無し | | (税別) | |
|-----------------|--------|-----------|-----------------|
| HT-SHT40MD | ブラック | 101×157cm | ¥8,640 ¥8,000 |
| HT-SHT40MDG | ダークグレー | 101×157cm | ¥8,640 ¥8,000 |
| 裏面テープ付き | | (税別) | |
| HT-SHT40MD-PSA | ブラック | 101×157cm | ¥12,960 ¥12,000 |
| HT-SHT40MDG-PSA | ダークグレー | 101×157cm | ¥12,960 ¥12,000 |



1 ツートン汎用トラクションマット (94×147cm)

| 裏面テープ無し | | (税別) | |
|---------------|----------------|---------|---------|
| SHT37CG2T-() | カットグルーブ(ストレート) | ¥11,880 | ¥11,000 |
| SHT37CD2T-() | カットダイヤモンド | ¥11,880 | ¥11,000 |
| SHT37CW2T-() | カットワッフル | ¥11,000 | ¥11,000 |

| 裏面テープ付き | | (税別) | |
|------------------|----------------|---------|---------|
| SHT37CG2TPSA-() | カットグルーブ(ストレート) | ¥17,280 | ¥16,000 |
| SHT37CD2TPSA-() | カットダイヤモンド | ¥17,280 | ¥16,000 |
| SHT37CW2TPSA-() | カットワッフル | ¥17,280 | ¥16,000 |

※ () 内にカラーを指定して下さい。

※BLACK/WHITE=BW、BLACK/GRAY=BGR、BLACK/DK.GRAY=BG、BLACK/LIME GREEN=BL、BLACK/ROYAL=BO、BLACK/YELLOW=BY、BLACK/ORANGE=BOR、BLACK/RED=BR、BLACK/PINK=BP、GRAY/BLACK=GRB、DK.GRAY/BLACK=GB、LIME GREEN/BLACK=LB、ROYAL/BLACK=OB、RED/BLACK=RB、GRAY/WHITE=GRW、LIME GREEN/WHITE=LW、ROYAL/WHITE=OW、YELLOW/WHITE=YW、RED/WHITE=RW、PINK/WHITE=PW、PURPLE/YELLOW=PUY、GRAY/ROYAL=GRO

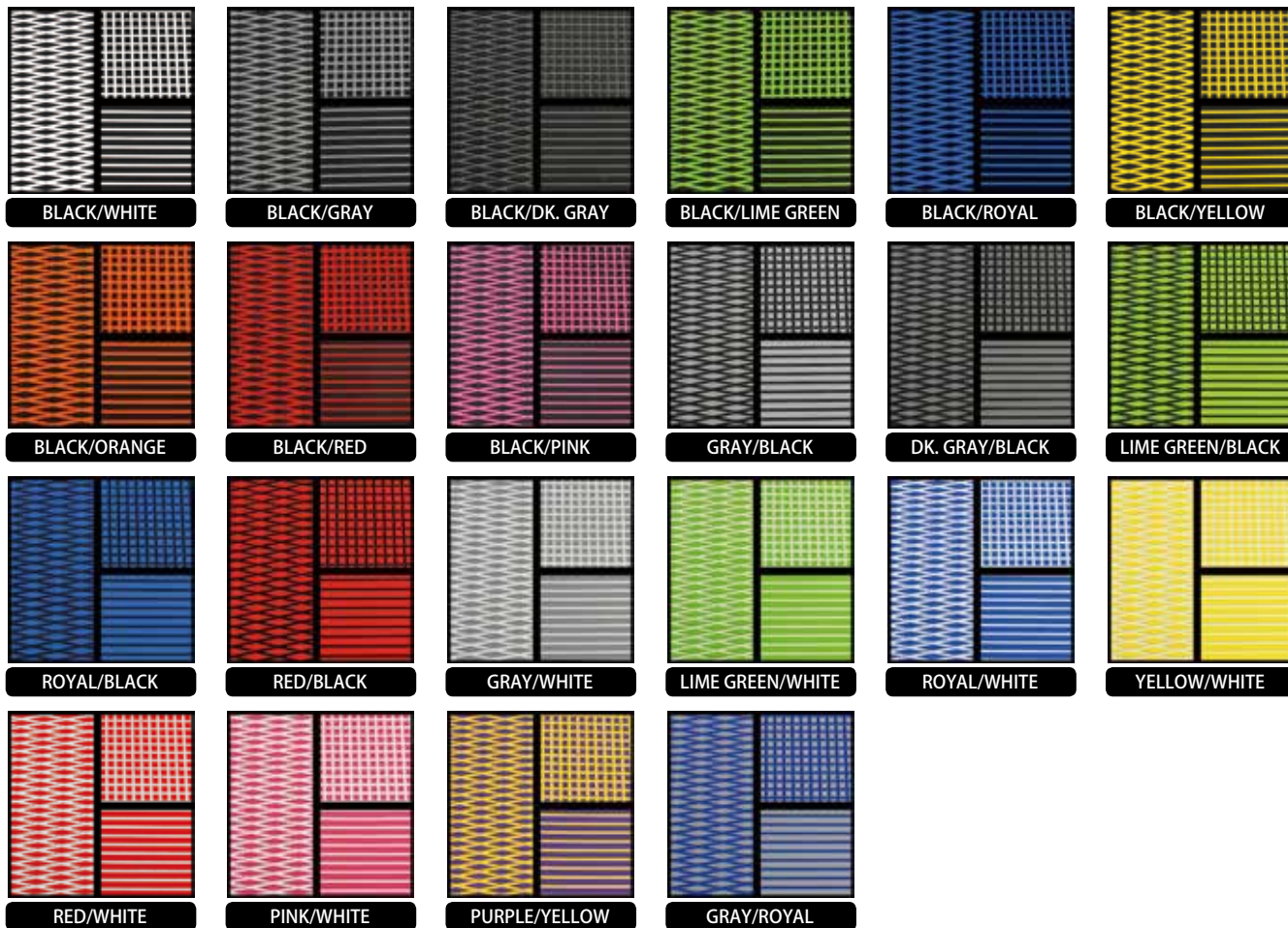

- メンテナンス
- アクセサリ
- ボディー**
- 吸気系
- エンジンガasket
- 排気系
- 電装系
- ドライブライン
- ステアリングコントロール
- ウォータン/ヘルジ
- トレーラー
- トレーラーパーツ
- ヒッチメンバー
- サービス
- P W C
- SPORTS BOAT

デッキマット

YAMAHA Super Jet ('96)



2 フリースタイルマットキット (税別)

| | | |
|------------------|---------|---------|
| HT-751F | ¥18,360 | ¥17,000 |
| モールドブラック17PCS | | |
| HT-751F-DB | ¥18,360 | ¥17,000 |
| モールドダイヤモンドブラック | | |
| HT-751F-DG | ¥18,360 | ¥17,000 |
| モールドダイヤモンドダークグレー | | |

ツートンオーダー(テープ無し) (税別)

| | | |
|------------|---------|---------|
| HT-751F-2T | ¥20,520 | ¥19,000 |
|------------|---------|---------|

●デザイン(ストレートorダイヤモンド)、カラー(トップ&ボトム)をご指定下さい。

Kawasaki 800SX-R



3 フリースタイルマットキット (税別)

| | | |
|---------------|---------|---------|
| HT-68BF-DB | ¥18,360 | ¥17,000 |
| DIAMOND BLACK | | |
| HT-68BF-DG | ¥18,360 | ¥17,000 |
| DIAMOND GRAY | | |

ツートンオーダー(テープ無し) (税別)

| | | |
|------------|---------|---------|
| HT-68BF-2T | ¥19,440 | ¥18,000 |
|------------|---------|---------|

●デザイン(ストレートorダイヤモンド)、カラー(トップ&ボトム)をご指定下さい。

Kawasaki 750SX/SXI/SXI-PRO

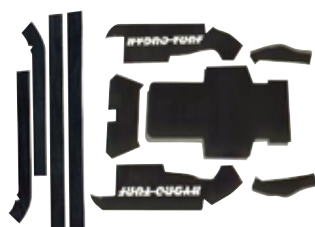

4 フリースタイルマットキット (税別)

| | | |
|---------------------|---------|---------|
| HT-67F | ¥18,360 | ¥17,000 |
| ブラック13PCS | | |
| HT-67FDB | ¥18,360 | ¥17,000 |
| モールドダイヤモンドブラック13PCS | | |
| HT-67FDG | ¥18,360 | ¥17,000 |
| モールドダイヤモンドグレー13PCS | | |

ツートンオーダー(テープ無し) (税別)

| | | |
|-----------|---------|---------|
| HT-67F-2T | ¥19,440 | ¥18,000 |
|-----------|---------|---------|

●デザイン(ストレートorダイヤモンド)、カラー(トップ&ボトム)をご指定下さい。

Kawasaki 800SX-R



5 デッキマットキット(テープ無し) (税別)

| | | |
|----------|---------|---------|
| AZHT68RC | ¥29,160 | ¥27,000 |
|----------|---------|---------|

●セット内容: フロントマット、リフター付きサイドマット、ロングボトムマット、2インチキックテール

- 船体カバー
- シートカバー
- デッキマット**
- 39stars
- ボディー
- ドレスアップ
- ウェイクボールフィッシング



- メンテナンス
- アクセサリ
- ボディー**
- 吸気系
- エンジンガスカート
- 排気系
- 電装系
- ドライブライン
- ステアリングコントロール
- ウォーターライン/ヒールシ
- トレーラー
- トレーラーパーツ
- ヒッチメンバー
- サービス
- PWC
- SPORTS BOAT



1 300Xレーシングフード (FRPゲルコート) (税別)

| | | | |
|---------------|--------------|----------|---------|
| UL-ISAHAI-05A | 300専用 | ¥106,920 | ¥99,000 |
| UL-ISAHAI-06A | 250/260専用 | ¥106,920 | ¥99,000 |
| UL-ISAHAI-07A | 専用ロックAssyキット | ¥5,400 | ¥5,000 |

- メーター移設パネル&取付KIT付属
- インナーフード装着で開閉可能なので、レースユースだけでなくレジャーの方にも装着可能なように製作されており、ドレスアップにも最適です
- 取り付けには専用ロックAssyキット(UL-ISAHAI-07A)が必要になります。

(注) 250/260に装着する場合、別途純正部品が必要になります。300の特徴的な“目”の部分のパーツをご用意下さい。(画像①)



2 専用インテークパネル (税別)

| | | |
|---------------|---------|---------|
| UL-ISAHAI-08A | ¥16,200 | ¥15,000 |
|---------------|---------|---------|

- フードに装着されているパネルを外し、これを装着することによってエンジンルームにフレッシュエアーを取り入れることができます。
- 船体側のパネルも外して下さい。



3 プロレーシングフルセット (税別)

| | | |
|--------------|----------|----------|
| UL-ISAHAI-SP | ¥246,240 | ¥228,000 |
|--------------|----------|----------|

※2011砂室プロモデル (JSBA公認)
※フロントカウル、シートカウル、センターパネル、エアインテークパネル、取り付けキット一式のフルセット

4 プロレーシングカウル1ピースモデル (税別)

| | | |
|-----------------|----------|----------|
| UL-ISAHAI-01SET | ¥138,240 | ¥128,000 |
|-----------------|----------|----------|

※軽量センターパネル&取付KIT付属
※スーパーローポジションの為、センターパネルが無いと装着出来ません。

5 プロレーシングカウル1ピースモデル補修用単体 (税別)

| | | |
|--------------|----------|---------|
| UL-ISAHAI-01 | ¥100,440 | ¥93,000 |
|--------------|----------|---------|

6 プロレーシングインテークパネル (税別)

| | | |
|--------------|---------|---------|
| UL-ISAHAI-02 | ¥19,440 | ¥18,000 |
|--------------|---------|---------|

7 プロ軽量センターパネル (税別)

| | | |
|--------------|---------|---------|
| UL-ISAHAI-04 | ¥32,400 | ¥30,000 |
|--------------|---------|---------|

8 カウル取付キット(補修用) (税別)

| | | |
|--------------|---------|---------|
| UL-ISAHAI-05 | ¥16,200 | ¥15,000 |
|--------------|---------|---------|



9 プロレーシングフルセット (税別)

| | | |
|--------------|----------|----------|
| UL-ISAHAI-LM | ¥257,040 | ¥238,000 |
|--------------|----------|----------|

※耐久レース用のフルセットで、フロントカウルを外さず燃料補給が出来る口が開いています。
※フロントカウル、シートカウル、センターパネル、エアインテークパネル、取り付けキット一式のフルセット

10 プロレーシング耐久カウル1ピースモデル (税別)

| | | | |
|--------------------|------------|----------|----------|
| UL-ISAHAI-01SET-LM | ¥149,040 | ¥138,000 | |
| UL-ISAHAI-01-LM | カウル単体(補修用) | ¥111,240 | ¥103,000 |

■軽量センターパネル&取付KIT付属
※スーパーローポジションの為、センターパネルが無いと装着出来ません。
※耐久レース用にフロントカウルを外さず燃料補給が出来る口が開いています。

11 プロレーシングリヤシートカウル (税別)

| | | | |
|-----------------|------------|---------|---------|
| UL-ISAHAI-03SET | ¥102,600 | ¥95,000 | |
| UL-ISAHAI-03 | カウル単体(補修用) | ¥89,640 | ¥83,000 |
| UL-ISAHAI-06 | 取付キット(補修用) | ¥16,200 | ¥15,000 |

■取付キット付属
●シートベースが整備性良く分割式の軽量になっています。

39stars

- 船体カバー
- シートカバー
- デッキマット
- 39stars
- ボディー
- ドレスアップ
- ウェイクボールフィッシング

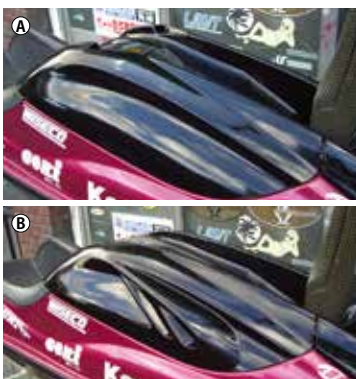

12 レーシングフード (税別)

| | | | |
|---------------------------------------|---------------|---------|---------|
| ① CY08101 | TYPE A トップダクト | ¥73,440 | ¥68,000 |
| オリジナル形状によりエアの吸入量を、大幅にアップし同時に軽量しました。 | | | |
| ② CY08102 | TYPE B サイドダクト | ¥84,240 | ¥78,000 |
| スリット穴あけ加工無し | | | |
| さらにオリジナル形状にこだわり、同時にエアを最大限に取り入れるタイプです。 | | | |
| ③ CY11101 | TYPE B サイドダクト | ¥88,560 | ¥82,000 |
| スリット穴あけ加工済み | | | |
| KAW1100エンジン対応 | | | |

素材：FRP (ブラックゲルコート)



13 V型ステップ (税別)

| | | | |
|---------|---------|---------|---------|
| CY10001 | Highタイプ | ¥20,572 | ¥19,048 |
| CY10002 | Lowタイプ | ¥18,514 | ¥17,143 |

※乗りやすさに定評のあるハイドロスペースV型デッキをKAW800SX-Rに取り入れるために開発されました。
※ハイタイプ、ロータイプはライダーの身長やライディングスタイルに合わせてご選択下さい。



HYDRO TURF
1 スプラッシュガード (税別)

| | | | | |
|------------------|--------|------|---------|--------|
| HT-TS01BK | 約104cm | ブラック | ¥4,320 | ¥4,000 |
| HT-TS03BK | 約152cm | ブラック | ¥10,260 | ¥9,500 |

●走行中のスプレーを防ぎます。取付には加工が必要です。



JETTRIM
2 スプラッシュガード (税別)

| | | | | | |
|------------------|------|-------------|------------|---------|---------|
| A JT-0803 | Sサイズ | ブラック | 1200×120mm | ¥10,800 | ¥10,000 |
| B JT-0805 | Lサイズ | ブラック(ファイヤー) | 1500×140mm | ¥10,800 | ¥10,000 |

●走行中のスプレーを防ぎます。
 ●フロントバンパーと船体の間に挟み込んでリベット止め(別売り)。バンパーの下部は一部カットが必要です。



HYDRO TURF
3 ハンドルポールショックパッド (税別)

| | | | |
|-------------------|-----------------|--------|--------|
| A HT-TS401 | KAW 750SX/800SX | ¥1,728 | ¥1,600 |
| HT-TS411 | KAW J5440/550 | ¥2,160 | ¥2,000 |
| B HT-TS421 | YAM SJ | ¥1,728 | ¥1,600 |

●ハンドルポールとエンジンフードとの干渉を柔らげます。



HYDRO TURF
4 フードガasket (税別)

| | | | | |
|----------------|--------|------|--------|--------|
| HT-TS56 | YAM SJ | ブラック | ¥2,376 | ¥2,200 |
|----------------|--------|------|--------|--------|

●1台分。
 ●ハルとフードの隙間から水が浸入するのを防ぐためのパッキンです。



HYDRO TURF
5 サイドリフターウェッジ (税別)

| | | | | |
|----------------|------------------|------|--------|--------|
| HT-43BK | 縦33×横5×厚さ2.5cm | ブラック | ¥2,376 | ¥2,200 |
| HT-44BK | 縦61×横6.5×厚さ2.5cm | ブラック | ¥4,320 | ¥4,000 |

●走行時のグリップを確保します。

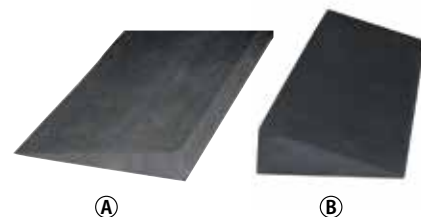

HYDRO TURF
6 キックテール (税別)

| | | | | |
|--------------------|--------------------------|------|--------|--------|
| A HT-KICK01 | KAW 800SX-R 1インチ(約2.5cm) | ブラック | ¥2,916 | ¥2,700 |
| B HT-KICK02 | KAW 800SX-R 2インチ(約5cm) | ブラック | ¥5,184 | ¥4,800 |

■サイズ：幅46cm、長さ14cm
 ●リアデッキをリフトアップする際に使用します。



HYDRO TURF
7 バンパーレールマット (税別)

| | | | | |
|------------------|--------------|------|--------|--------|
| HT-TS50BK | モールテッドダイヤモンド | ブラック | ¥5,724 | ¥5,300 |
| HT-TS50GY | モールテッドダイヤモンド | グレー | ¥5,724 | ¥5,300 |

■ALLスタンドアップモデル



SE
8 スリムバンパー (税別)

| | | | |
|------------------|--------|---------|---------|
| SE-026101 | | ¥12,960 | ¥12,000 |
| SE-026102 | (キラヒカ) | ¥10,800 | ¥10,000 |

■サイズ：幅28mm、厚さ4mm(3m両面テープ含む)、長さ8m



SE
9 ブラックリベット (税別)

| | | | |
|----------------|----------------------------|--------|--------|
| SEB-007 | 穴径4.8mm、首下20mm、フランジ径9.3mm | ¥3,024 | ¥2,800 |
| SEB-010 | 穴径4.8mm、首下20mm、フランジ径15.5mm | ¥3,564 | ¥3,300 |

●ブラックアルマイト仕上げ
 ●ボディーパーツやサイドバンパーの取り付けに使用下さい。
 ●50本入り

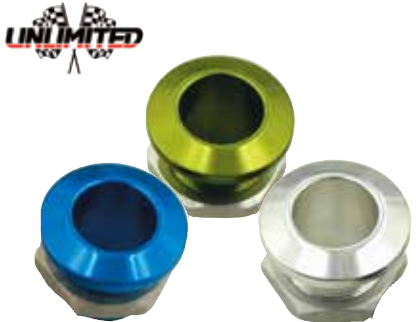

UNLIMITED
10 アルミフロントブッシュ (税別)

| | | | |
|----------------|----------|--------|--------|
| UL006SL | KAW シルバー | ¥1,944 | ¥1,800 |
| UL006GR | KAW グリーン | ¥1,944 | ¥1,800 |
| UL006BL | KAW ブルー | ¥1,944 | ¥1,800 |



UNLIMITED
11 アルミフロントブッシュ (税別)

| | | | |
|----------------|----------|--------|--------|
| UL007SL | YAM シルバー | ¥1,944 | ¥1,800 |
| UL007RD | YAM レッド | ¥1,944 | ¥1,800 |
| UL007PU | YAM パープル | ¥1,944 | ¥1,800 |



SE
12 アルミフロントブッシュ (税別)

| | | | |
|------------------|----------|--------|--------|
| SE-018001 | KAW シルバー | ¥2,376 | ¥2,200 |
| SE-018002 | KAW ブルー | ¥2,376 | ¥2,200 |
| SE-018007 | YAM シルバー | ¥2,376 | ¥2,200 |
| SE-018019 | YAM ブラック | ¥2,376 | ¥2,200 |

- メンテナンス
- アクセサリ
- ボディー**
- 吸気系
- エンジンガasket
- 排気系
- 電装系
- ドライブライン
- ステアリングコントロール
- ウォータン/ヒール
- トレーラー
- トレーラーパーツ
- ヒッチメンバー
- サービス
- P W C
- SPORTS BOAT



1 ビレットエレクトリックキャップ (税別)

| | | | |
|---------|------|--------|--------|
| UL053BL | ブルー | ¥3,024 | ¥2,800 |
| UL053RD | レッド | ¥3,024 | ¥2,800 |
| UL053SL | シルバー | ¥3,024 | ¥2,800 |

※KAW 750/800の電装BOXに使用します。



2 ビレットオイルキャップ (税別)

| | | | | |
|---------|-----------------|------|--------|--------|
| UL043BK | KAW STX-12F,15F | ブラック | ¥3,996 | ¥3,700 |
| UL043BL | KAW STX-12F,15F | ブルー | ¥3,996 | ¥3,700 |
| UL043GR | KAW STX-12F,15F | グリーン | ¥3,996 | ¥3,700 |
| UL043RD | KAW STX-12F,15F | レッド | ¥3,996 | ¥3,700 |
| UL043SL | KAW STX-12F,15F | シルバー | ¥3,996 | ¥3,700 |



3 ビレットフューエルフィルター (税別)

| | | | |
|---------|------|--------|--------|
| UL037BK | ブラック | ¥6,264 | ¥5,800 |
| UL037GR | グリーン | ¥6,264 | ¥5,800 |
| UL037RD | レッド | ¥6,264 | ¥5,800 |
| UL037BL | ブルー | ¥6,264 | ¥5,800 |



4 オイルフィルタービレットキャップ (税別)

| | | | |
|-----------|------|--------|--------|
| UL53001SL | シルバー | ¥4,536 | ¥4,200 |
| UL53001RD | レッド | ¥4,536 | ¥4,200 |
| UL53001OR | オレンジ | ¥4,536 | ¥4,200 |

●オイルフィルターのカバーキャップです。デザインにより、特殊工具なしで取り外しが可能。
●使用の際には、純正Oリングを使用してください。



5 ビレットゼネレーターカバーキャップ (税別)

| | | | | |
|---------|-----------------|------|--------|--------|
| UL044BK | KAW 650/750/800 | ブラック | ¥2,052 | ¥1,900 |
| UL044BL | KAW 650/750/800 | ブルー | ¥2,052 | ¥1,900 |
| UL044GR | KAW 650/750/800 | グリーン | ¥2,052 | ¥1,900 |
| UL044RD | KAW 650/750/800 | レッド | ¥2,052 | ¥1,900 |
| UL044SL | KAW 650/750/800 | シルバー | ¥2,052 | ¥1,900 |

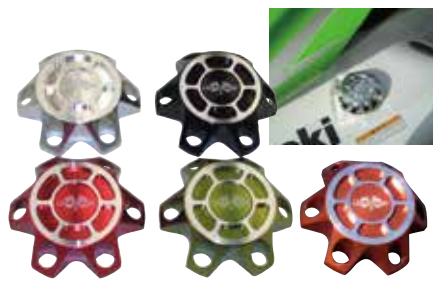

6 ビレットフューエルキャップタイプ2 (税別)

| | | | | |
|---------|-----|------|--------|--------|
| UL036BK | KAW | ブラック | ¥6,156 | ¥5,700 |
| UL036GR | KAW | グリーン | ¥6,156 | ¥5,700 |
| UL036SL | KAW | シルバー | ¥6,156 | ¥5,700 |
| UL036OR | KAW | オレンジ | ¥6,156 | ¥5,700 |
| UL036RD | KAW | レッド | ¥6,156 | ¥5,700 |

ドレスアップ



7 ビレットフューエルキャップ (税別)

| | | | |
|---------|------|--------|--------|
| UL030BK | ブラック | ¥5,076 | ¥4,700 |
| UL030RD | レッド | ¥5,076 | ¥4,700 |
| UL030SL | シルバー | ¥5,076 | ¥4,700 |

●ガスキャップの裏側に取り付けるゴムパッキンは、必ず純正品をご使用下さい。



8 フィラーキャップクロス (税別)

| | | | |
|-----------|-------------|--------|--------|
| SE-020101 | KAW 12F/15F | ¥5,616 | ¥5,200 |
|-----------|-------------|--------|--------|

※エンジンルームのドレスアップに最適。



9 ガスキャップ (税別)

| | | | | |
|-----------|-----|------|--------|--------|
| SE-019131 | KAW | シルバー | ¥7,560 | ¥7,000 |
| SE-019139 | KAW | ブラック | ¥7,560 | ¥7,000 |

●デザインは今流行のアイアンクロス・・・！表面はアルマイト加工+ピストンデザインをレーザー加工で入れてあり、耐久性もUPしています！

- 船体カバー
- シートカバー
- デッキマット
- 39stars
- ボディー
- ドレスアップ**
- ウェイクボールフィッシング



10 ガスキャップ クロス (税別)

| | | | | |
|-----------|-----|------|--------|--------|
| SE-019149 | YAM | ブラック | ¥7,560 | ¥7,000 |
|-----------|-----|------|--------|--------|

●デザインは今流行のアイアンクロス・・・！表面はアルマイト加工+ピストンデザインをレーザー加工で入れてあり、耐久性もUPしています！

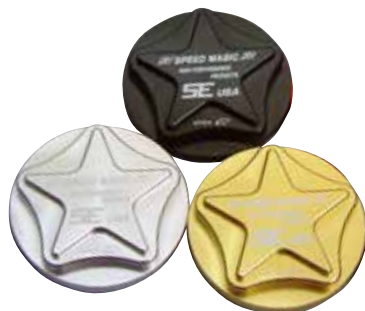

11 ムーンキャップ STAR (税別)

| | | | | |
|-----------|-----|------|--------|--------|
| SE-019211 | YAM | シルバー | ¥6,696 | ¥6,200 |
| SE-019217 | YAM | ゴールド | ¥6,696 | ¥6,200 |
| SE-019219 | YAM | ブラック | ¥6,696 | ¥6,200 |

●従来通りのアルミ精密削り出し、アルマイト処理のガスキャップです。



12 ムーンキャップ (税別)

| | | | | |
|-----------|----|------|--------|--------|
| SE-019020 | SD | パープル | ¥6,696 | ¥6,200 |
| SE-019021 | SD | シルバー | ¥6,696 | ¥6,200 |
| SE-019029 | SD | ブラック | ¥6,696 | ¥6,200 |



RACING MOTOINE
1 **カーボン
 ガスカップカバー** (税別)

MR-SXR-033 ¥6,264 ¥5,800
 KAW 800SX-R/X-2

- カワサキ800系ガスカップ専用です。
- 両面テープにて固定式
- 超軽量

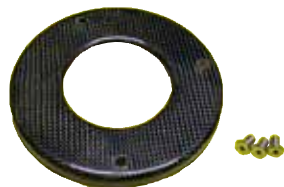

RACING MOTOINE
2 **RUNカーボンEXカバー** (税別)

MR-15F-001 ¥9,612 ¥8,900
 KAW/900/1100 DI/12F/15F

- ※カワサキSTX系船体の排気口カーボンカバーです。
- ※プレスカーボンにて超軽量高剛性、低頭ボルト付き。



UNLIMITED
3 **リバースグリップ
 ステンレス** (税別)

UL065 ¥8,424 ¥7,800
 SD GTX/RXT 2005以降モデル

- ボルトネジ2本で簡単に取付可能です。



UNLIMITED
4 **リバースグリップ** (税別)

UL065-K ¥9,936 ¥9,200
 KAW ULTRA250X/LX/260X

- ステンレス製バフ鏡面仕上げは高級感を与えます。
- 純正リバースレバーと交換するだけです。



UNLIMITED
5 **フードラッチ** (税別)

UL031 ¥12,960 ¥12,000
 KAW SX,X-2/YAM FX,SJ スタンドアップ



SE
6 **強化フードフック** (税別)

SE-034011 ¥7,776 ¥7,200
 YAM 700SJ(96-)



UNLIMITED
7 **エキゾーストカバー** (税別)

UL010 ¥8,100 ¥7,500
 KAW SX-R/800X-2/STX900

- ※アルミ削り出しでリアをスタイリッシュに仕上げます。



UNLIMITED
8 **エキゾーストカバー** (税別)

UL010BK ブラック ¥8,640 ¥8,000
 UL010BL ブルー ¥8,640 ¥8,000
 UL010GN グリーン ¥8,640 ¥8,000
 UL010RD レッド ¥8,640 ¥8,000

- KAW 800SX-R/800X-2/STX900用です。



UNLIMITED
9 **エキゾーストカバー** (税別)

UL011 ¥10,260 ¥9,500
 KAW STX(00-)/STX-R/12F/15F

- ※アルミ削り出しでリアをスタイリッシュに仕上げます。



— Kawasaki ULTRA250 / 260 / 300, 15F, 12F, STX-R —



SE
10 **エキゾーストフランジ
 T-4** (税別)

SE-098069 ¥19,440 ¥18,000



SE
11 **エキゾーストフランジ** (税別)

SE-098062 ¥19,440 ¥18,000



SE
12 **エキゾーストフランジ** (税別)

SE-098061 ¥13,608 ¥12,600



SE
13 **エキゾーストフランジ
 タイプ3** (税別)

SE-098066 ¥14,580 ¥13,500



SE
14 **エキゾーストフランジ
 アダプター** (税別)

SE-098067 ¥3,240 ¥3,000

- 2008年以降のKAWASAKI ULTRA250('09ULTRA LX/'09STX15F/'09STX15S)はエキゾースト出口が以前に比べ小さくなっている(φ65→φ46)ため、エキゾーストフランジを取り付けた場合差ができてしまいます。それを解消するスペーサーです。



— Kawasaki 800SX-R / X-2 —



SE
15 **エキゾーストフランジ** (税別)

SE-098060 ¥11,880 ¥11,000



SE
16 **エキゾーストフランジ
 タイプ2** (税別)

SE-098063 ¥10,260 ¥9,500



SE
17 **エキゾーストフランジ
 タイプ3** (税別)

SE-098064 ¥10,260 ¥9,500



SE
18 **エキゾーストフランジ
 タイプ4** (税別)

SE-098065 ¥11,880 ¥11,000

FACTORY ZERO



1 エアポール

| | | | (税別) |
|---|----------------|--|-----------------|
| A | JL401XX | PWC汎用タイプ ※適合機種：YAM XLT/KAW 750STX,IBSTS/ SD 新旧GTX,新旧Gti,-09'RXT(isは除く),RXT-X | ¥46,764 ¥43,300 |
| B | JL403XX | ULTRA250-260-300X/LX用 | ¥46,764 ¥43,300 |
| C | JL436XX | KAW 1100STX(00-)/STXR/15F ※適合機種：1100STX,1100STX DI,1200STX-R,900STX,STX-12F,STX-15F/15S | ¥46,764 ¥43,300 |
| D | JL492BP | SD GTI(06以降) | ¥39,960 ¥37,000 |
| E | JL499XX | SD LRV ※メインポールサイズ：約80cm | ¥64,800 ¥60,000 |
| F | JL404XX | YAM FX SHO/FZS/CRUISER HO(09-11)用 | ¥46,764 ¥43,300 |
| G | JL491XX | FX-140/160, HO(-08)各クルーザー ※'08クルーザー、SHO不可。 | ¥46,764 ¥43,300 |
| H | JL402XX | YAM VX(10-)用 ※適合機種YAM:VX | ¥46,764 ¥43,300 |
| I | JL405XX | YAM FX CRUISER SHO/FX SHO(12-)用 | ¥46,764 ¥43,300 |

※全てのモデルで穴あけ加工が必要です。

新タイプエアポール補修パーツ



| | |
|---------------------------|-----------|
| 2 SUSメッキ タンクピン | (税別) |
| P17-16XX | ¥324 ¥300 |
| メインポール、フレーム取付用 | |

新タイプエアポール補修パーツ



| | |
|--------------------|-----------|
| 3 メッキSPRING | (税別) |
| 6779XX | ¥130 ¥120 |
| メインポール取付用 | |

4 連結ボウルベース プレート用 リリースピン



| | |
|-------------------|-----------|
| JL449-50X1 | ¥594 ¥550 |
|-------------------|-----------|

ウェイクポール/フイツジング

SEA-DOO®



| | |
|--|-----------------|
| 5 リトラクタブルスキーパイロン | (税別) |
| 295100457 | ¥74,520 ¥69,000 |
| 2010GTX/RXT/RXT-X/GTI>S(11-)/GTR(12-) ※isを除く | |
| 295100304 | ¥74,520 ¥69,000 |
| ●ウェイク専用品 (チューブ類には使用できません。) | |



| | |
|-----------------------|-----------------|
| 6 ウォータークラフトラダー | (税別) |
| 295100552 | ¥43,200 ¥40,000 |
| 2006年以降のSEA-DOO全機種 | |



| | |
|-----------------------------------|-----------------|
| 7 ウェイクボードラック | (税別) |
| 295100453 | ¥31,320 ¥29,000 |
| S3/VLモデル/GTI>S(11-)/GTR(12-) | |
| 295501037 | ¥31,320 ¥29,000 |
| GTI(06-) | |
| 295500985 | ¥31,320 ¥29,000 |
| GTX(-09)/RXT(-09)/GTI(-05) ※isを除く | |
| ●SEA-DOO PWC専用開発されたウェイクボードラック | |
| ●片側1セット | |
| ●ウェイクボードは含まれません。 | |



8 シーサッカー PWCフィッシングに最適!

| | | |
|------------------|-------------|-----------------|
| A SS-5017 | フライロッドホルダー | ¥14,580 ¥13,500 |
| B SS-5031 | アルミナロッドホルダー | ¥25,920 ¥24,000 |
| C SS-5501 | ラージドライブボックス | ¥14,040 ¥13,000 |
| D SS-5303 | 2カップホルダー | ¥17,280 ¥16,000 |

- 直径14cmの吸盤がフラット面にガッチリ吸着!
- 無加工で装着でき、しかも取り外し簡単な便利グッズです。

FACTORY ZERO



9 ツーリングラック

| | |
|------------------|-----------------|
| JL3600FX | ¥45,360 ¥42,000 |
| JL3600VX | ¥45,360 ¥42,000 |
| JL3600STX | ¥45,360 ¥42,000 |
| JL3600ULT | ¥45,360 ¥42,000 |
| JL3600GTX | ¥45,360 ¥42,000 |
| JL3600GTI | ¥45,360 ¥42,000 |

- フィッシング、ツーリングなど多目的に使用できます。
 - ラック有効内寸：縦280mm×横570mm、後部曲げ横バー高さ240mm
 - 重量：約1.6kg
- ※個人宅への配達の場合は、特別送料とは別に手数料がかかります。